Thánh Lễ An Táng

May 18th, 2024

Teresa Phạm Thị Xuân

Nov/25/1951—May/08/2024

Hưởng Thọ: 72 Tuổi

Our Lady of Fatima Church

Fort Worth, Texas

CÁO PHÓ

Trong Niềm Tin Vào Chúa Giêsu Phục Sinh,
Gia Đình Chúng Tôi Thành Kính Báo Tin đến Quý Cha,
Quý Thầy Sáu, Quý Tu Sĩ Nam Nữ, Quý Gia Đình Thông Gia,
Quý Thân Bằng Quyến Thuộc, Cùng Toàn Thể Cộng Đồng Dân Chúa:

Bà Teresa Phạm Thị Xuân
Sinh Ngày: 25 Tháng 11 Năm 1951
Tại Thanh Hoá, Việt Nam
Là Mẹ và Bà của Gia Đình Chúng Tôi
Đã Được Chúa Gọi Về Lúc 03:08 Chiều
Thứ Tư, Ngày 08 Tháng 05 Năm 2024
Tại Arlington, Texas.
Thuộc Giáo Xứ Đức Mẹ Fatima,
Giáo Phận Fort Worth, Texas USA.
Hưởng Thọ: 72 Tuổi

Linh Cữu Hiện Quàn Tại:
MOORE FUNERNAL HOME
1219 N. Davis Dr. Arlington, TX 76012
(817) 275 – 2711

CHƯƠNG TRÌNH CẦU NGUYỆN VÀ AN TÁNG

Thứ Năm Ngày 16 Tháng 05 Năm 2024:
06:30PM – 07:30PM: Thánh Lễ Phát Tang Tại Nhà Thờ Đức Mẹ Fatima.

Thứ Sáu Ngày 17 Tháng 05 Năm 2024:
09:00AM – 09:00PM: Giờ Thăm Viếng và Cầu Nguyện Tại Nhà Quàn Moore, Arlington.

Thứ Bảy Ngày 18 Tháng 05 Năm 2024:
08:00AM: Thánh Lễ An Táng Tại Thánh Đường Giáo Xứ Đức Mẹ Fatima.
5109 East Lancaster Avenue, Fort Worth, TX 76112
(817) 446 – 4114
Sau Đó Nghi Thức Tiễn Đưa Linh Cữu Đến Nơi An Nghỉ Sau Cùng Tại Nghĩa Trang Giáo Xứ:
SHANNON ROSE HILL CEMETERY
7301 East Lancaster Avenue, Fort Worth, TX 76112
(817) 451 – 3333

Toàn Thể Tang Gia Đồng Kính Báo

Trưởng Nam: Nguyễn Bình Sơn, Vợ và Các Con (714) 249 - 0210
Thứ Nam: Nguyễn Bình Định, Vợ và Các Con (682) 564 – 5474

Trong lúc tang gia bối rối, không tránh khỏi những thiếu sót, kính xin quý vị niệm tình tha thứ cho. Cáo phó này thay thế thiệp tang.

Gia đình chúng tôi chân thành cảm tạ và tri ân.

LỄ AN TÁNG

TIẾP ĐÓN Ở CUỐI NHÀ THỜ

Linh Mục đứng tại cửa cuối nhà thờ đón xác, rảy nước Thánh và đọc lời nguyện như dưới đây:

LM: Nhân danh Chúa Cha, và Chúa Con, và Chúa Thánh Thần.
Đ: Amen
LM: Nguyện xin ân sủng và bình an của Thiên Chúa, Đấng đã đem Đức Giêsu ra khỏi sự chết, ở cùng anh chị em.
Đ: Và ở cùng Cha.

Linh Mục rảy nước Thánh trên quan tài.

LM: Xin Chúa làm phép thi thể của Linh Hồn TERESA với nước Thánh nhắc nhở bí tích Rửa Tội như thánh Phaolô viết: "Tất cả chúng ta chịu phép Rửa trong sự chết của Ngài. Và chúng ta đã cùng chịu mai táng với Ngài, để như Đức Kitô nhờ vinh hiển chúa Cha mà sống lại từ cõi chết thế nào, thì cả chúng ta cũng được tái sinh trong đời sống mới như vậy. Vì nếu chúng ta được liên kết với Ngài trong cùng một cái chết, giống như cái chết của Ngài, thì chúng ta cũng được hợp nhất với Ngài trong sự sống lại giống như vậy."

Phủ tấm khăn trắng trên quan tài để nhắc nhở áo trắng ngày Rửa Tội, rồi chủ tế đọc:

LM: Trong ngày lãnh nhận bí tích Rửa Tội, tôi tớ Chúa là linh hồn TERESA đã mặc lấy Đức Kitô. Vậy xin cho cũng được mặc áo vinh quang trong ngày Đức Kitô đến.

Rước Quan Tài lên gần gian Thánh: Chủ Tế và các Thừa Tác Viên đi trước, tiếp đến là quan tài và tang quyến.

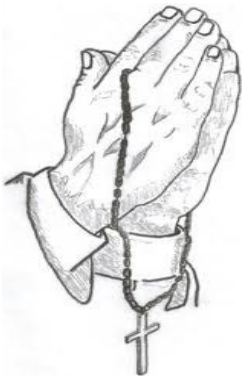

Đi Về Nhà Chúa

Trầm Hương

Bm A Bm

1. Đi về nhà Chúa tim con reo hoan lạc Chúa ơi.
2. Đi về nhà chúa như dân xưa đi về thánh đô.
3. Đi về nhà Chúa dâng muôn câu cảm tạ chúc khen.

A D F♯7

Đi về nhà Chúa ôi bao nhiêu mến thương ngập trời. Lạy
Đi về nhà Chúa tâm tư con đã bao đợi chờ.
Đi về nhà Chúa dâng lên Cha trái tim mọn hèn.

D G A7 D

Chúa đi về nhà Chúa tim con reo hoan lạc Chúa ơi.
Chúa đi về nhà Chúa như dân xưa đi về thánh đô.
Chúa đi về nhà Chúa dâng muôn câu cảm tạ chúc khen.

Alto/Bass

Lạy Chúa đi về nhà Chúa tim con hoan lạc tim con hoan
Lạy Chúa đi về nhà Chúa như dân đi về, như dân đi
Lạy Chúa đi về nhà Chúa dâng câu cảm tạ, dâng câu cảm

Bm A G A F♯7

Đi về nhà Chúa đi về nhà Chúa ôi bao nhiêu mến thương ngập
Đi về nhà Chúa đi về nhà Chúa tâm tư con đã bao đợi
Đi về nhà Chúa đi về nhà Chúa dâng lên Cha trái tim mọn

lạc vô bờ. Về nhà Chúa ôi bao nhiêu mến thương,
về quê nhà. Về nhà Chúa tâm tư con đã bao,
tạ muôn đời. Về nhà Chúa dâng lên cha trái tim,

Bm

trời.
chờ.
hèn.

mến thương ngập trời.
đã bao mong chờ.
trái tim mọn hèn.

THÁNH LỄ AN TÁNG

Chủ tế lên hôn bàn thờ, rồi đọc lời nguyện ngay, bỏ nghi thức thống hối, Thánh Lễ tiếp tục như thường lệ (Sách Lễ Rôma, trang 999-1003)

LỜI NGUYỆN NHẬP LỄ

Lạy Chúa là Đấng xót thương người tội lỗi và ban thưởng hạnh phúc muôn đời cho bậc Thánh Nhân, ngày hôm nay chúng con tiễn đưa linh hồn TERESA đến nơi an nghỉ cuối cùng.

Xin cho người con của Chúa đây, ngay từ giờ phút này được chung phần vinh phúc với các người Chúa chọn, chờ đợi ngày thân xác Phục Sinh về với quê trời hưởng nhan thánh Chúa.

Chúng con cầu xin Chúa.

THƯƠNG XÓT

Mỹ Sơn

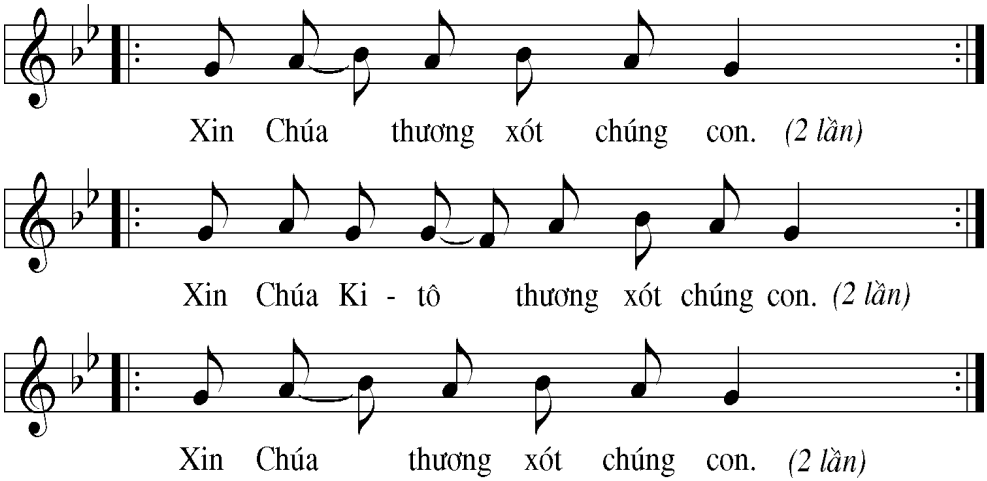

BÀI ĐỌC I

Lời Chúa trong sách Khôn Ngoan

(Kn 3:1-6,9)

Linh hồn người công chính ở trong tay Thiên Chúa và chẳng cực hình nào động tới được nữa. Bọn ngu si coi họ như đã chết rồi ; khi họ ra đi, chúng cho là họ gặp phải điều vô phúc. Lúc họ xa rời chúng ta, chúng tưởng là họ bị tiêu diệt, nhưng thực ra, họ đang hưởng an bình. Người đời nghĩ rằng họ đã bị trừng phạt, nhưng họ vẫn chứa chan hy vọng được trường sinh bất tử. Sau khi chịu sửa dạy đôi chút, họ sẽ được hưởng ân huệ lớn lao. Quả thế, Thiên Chúa đã thử thách họ và thấy họ xứng đáng với Người. Người đã tinh luyện họ như người ta luyện vàng trong lò lửa, và đón nhận họ như của lễ toàn thiêu. Những ai trông cậy vào Người, sẽ am tường sự thật ; những ai trung thành, sẽ được Người yêu thương và cho ở gần Người, vì Người ban ân phúc và xót thương những ai Người tuyển chọn.

Đó là Lời Chúa.

ĐÁP CA

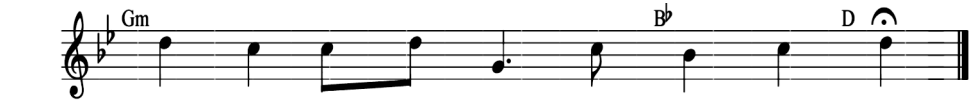

ĐK. Chúa ban ơn cứu độ cho người công chính.

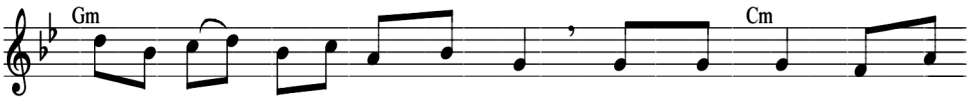

1. Chúa là Đấng từ bi và nhân hậu Người đại lượng và chan

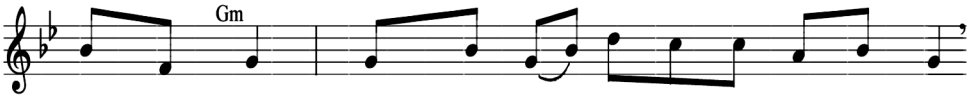

chứa tình thương, Người không xử với ta như ta đáng tội

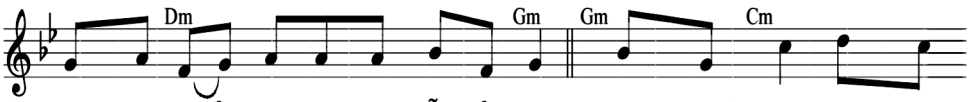

và không trả cho ta theo lỗi của ta. 2. Như người cha xót thương

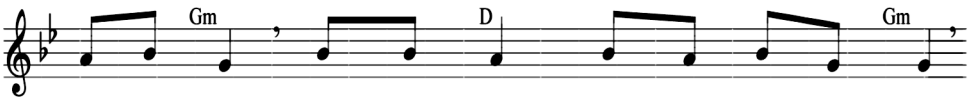

con cái mình, Chúa xót thương những kẻ kính sợ Người,

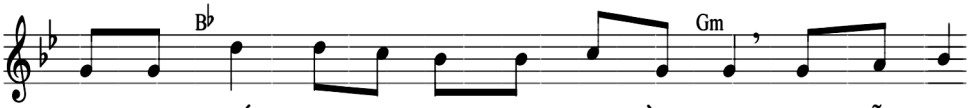

vì Người biết chúng ta được dựng nên bằng gì, Người vẫn nhớ

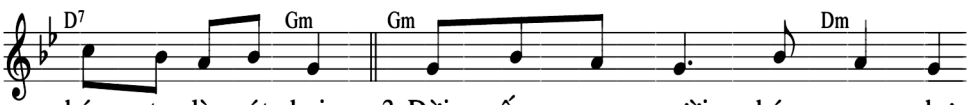

chúng ta là cát bụi. 3. Đời sống con người chóng qua như

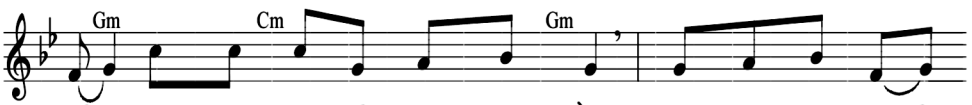

cỏ, như bông hoa nở trong cánh đồng, một cơn gió thoảng

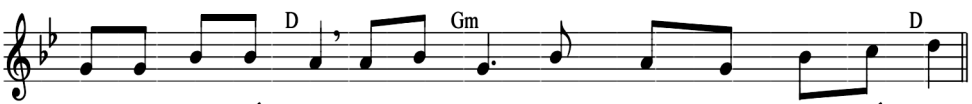

đủ làm nó biến đi, nơi nó mọc cũng không còn mang vết tích.

BÀI ĐỌC II

Thư của Thánh Phaolô Tông Đồ gửi Tín Hữu Rôma
(Rm 6:3-9)

Anh em không biết rằng: khi chúng ta được dìm vào nước thanh tẩy, để thuộc về Đức Ki-tô Giê-su, là chúng ta được dìm vào trong cái chết của Người sao? Vì được dìm vào trong cái chết của Người, chúng ta đã cùng được mai táng với Người. Bởi thế, cũng như Người đã được sống lại từ cõi chết nhờ quyền năng vinh hiển của Chúa Cha, thì chúng ta cũng được sống một đời sống mới. Thật vậy, vì chúng ta đã nên một với Đức Ki-tô nhờ được chết như Người đã chết, thì chúng ta cũng sẽ nên một với Người, nhờ được sống lại như Người đã sống lại. Chúng ta biết rằng: con người cũ nơi chúng ta đã bị đóng đinh vào thập giá với Đức Ki-tô, như vậy, con người do tội lỗi thống trị đã bị huỷ diệt, để chúng ta không còn làm nô lệ cho tội lỗi nữa. Quả thế, ai đã chết, thì thoát khỏi quyền của tội lỗi. Nếu chúng ta đã cùng chết với Đức Ki-tô, chúng ta cũng sẽ cùng sống với Người: đó là niềm tin của chúng ta. Thật vậy, chúng ta biết rằng: một khi Đức Ki-tô đã sống lại từ cõi chết, thì không bao giờ Người chết nữa, cái chết chẳng còn quyền chi đối với Người.

Đó Là Lời Chúa.

ALLELUIA

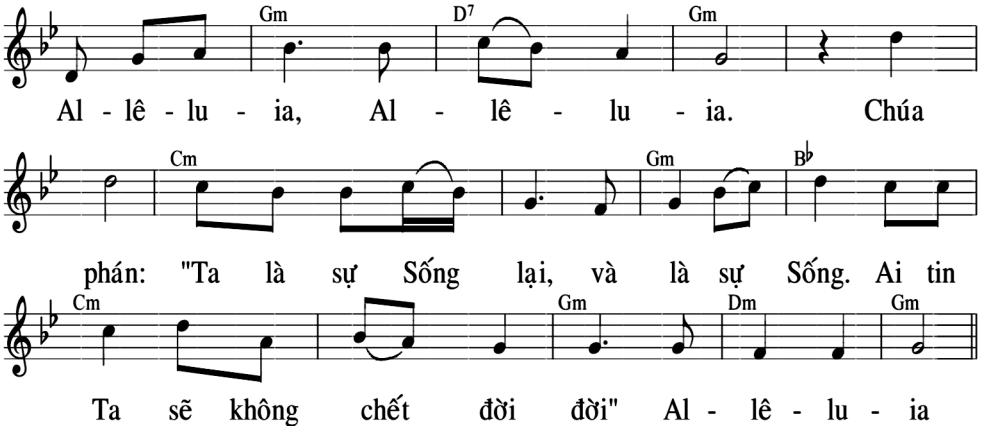
Gm D7 Gm
Al - lê - lu - ia, Al - lê - lu - ia. Chúa
Cm Gm B♭
phán: "Ta là sự Sống lại, và là sự Sống. Ai tin
Cm Gm Dm Gm
Ta sẽ không chết đời đời" Al - lê - lu - ia

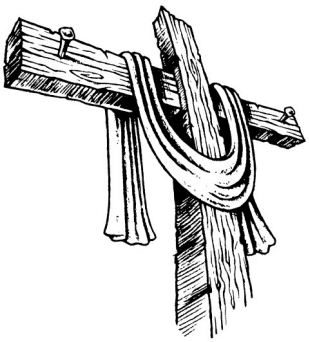

PHÚC ÂM

Tin Mừng Chúa Giêsu Kitô theo Thánh Luca
(Lc 12:35-40)

"Anh em hãy thắt lưng cho gọn, thắp đèn cho sẵn. Hãy làm như những người đợi chủ đi ăn cưới về, để khi chủ vừa về tới và gõ cửa, là mở ngay. Khi chủ về mà thấy những đầy tớ ấy đang tỉnh thức, thì thật là phúc cho họ. Thầy bảo thật anh em: chủ sẽ thắt lưng, đưa họ vào bàn ăn, và đến bên từng người mà phục vụ. Nếu canh hai hoặc canh ba ông chủ mới về, mà còn thấy họ tỉnh thức như vậy, thì thật là phúc cho họ. Anh em hãy biết điều này: nếu chủ nhà biết giờ nào kẻ trộm đến, hẳn ông đã không để nó khoét vách nhà mình đâu. Anh em cũng vậy, hãy sẵn sàng, vì chính giờ phút anh em không ngờ, thì Con Người sẽ đến."

Đó là Lời Chúa.

LỜI NGUYỆN GIÁO DÂN

1- Xin Chúa luôn hướng dẫn và gia tăng ơn khôn ngoan cho Đức Thánh Cha, hàng Giáo Phẩm và các Cha hiện diện hôm nay, để các Ngài hoàn tất sứ mạng Chúa trao ban, là Mục Tử tốt lành trong việc chăn dắt đoàn chiên Chúa.
Chúng con cầu xin Chúa.

2- Lạy Chúa, Chúa đã ban cho người trộm lành thống hối được hưởng Phúc Thiên Đàng, xin cho linh hồn TERESA được hưởng vào niềm vui nước Chúa.
Chúng con cầu xin Chúa.

3- Lạy Chúa, linh hồn TERESA đã được rửa sạch bởi Phép Rửa Tội và được sức bằng dầu Cứu Rỗi, xin ban cho được tham dự tình bằng hữu cùng các Thánh của Chúa.
Chúng con cầu xin Chúa.

4- Lạy Chúa, xin thương xót và nâng đỡ tang quyến chúng con trong cơn buồn sầu, vì sự ra đi của linh hồn TERESA. Xin cho niềm tin của chúng con trở thành niềm an ủi trong tình yêu Chúa.
Chúng con cầu xin Chúa.

5- Lạy Chúa, xin Chúa trả công bội hậu cho Quí Cha dâng Thánh Lễ hôm nay, và tất cả Ông Bà, anh chị em đã vì tình thương đến hiệp dâng Thánh Lễ cầu nguyện cho linh hồn TERESA.
Chúng con cầu xin Chúa.

6- Lạy Chúa , xin cho anh chị em của chúng con biết sống yêu thương nhau và thuận hoà với nhau như lời Chúa đã truyền dậy.
Chúng con cầu xin Chúa.

7- Lạy Chúa, xin nhận ý nguyện thầm kín của mỗi người chúng con dâng lên Chúa, trong giây phút này (ngưng một phút rồi đọc tiếp)
Chúng con cầu xin Chúa. (Chủ Tế…..)

Của Lễ Cậy Trông

Nguyễn Duy

1. Xin dâng lên Ngài người thân yêu đã ra đi
2. Xin dâng lên Ngài này của lễ cứu độ nhân

1. rồi. Xin dâng lên Ngài người anh em nay về cùng
2. trần. Xin dâng lên Ngài này của lễ suối nguồn hồng

1. Chúa. Cúi xin Ngài xót thương chiếu chan hòa ánh
2. ân. Cúi xin Ngài thứ tha những lỗi lầm đã

1. quang để người ra đi về tới bến bờ yêu thương.
2. qua, để người anh em được mãi sống đời thiên thu.

ĐK. Xin dâng lên Ngài trọn niềm cậy trông, xin dâng lên

Ngài cuộc sống hy vọng sau một đời hằng luôn tín

trung, xin Chúa đón nhận người con thân yêu nay ra đi

rồi chỉ ước một điều Chúa sẽ ban hạnh phúc Thiên triều.

Thánh Thánh Thánh

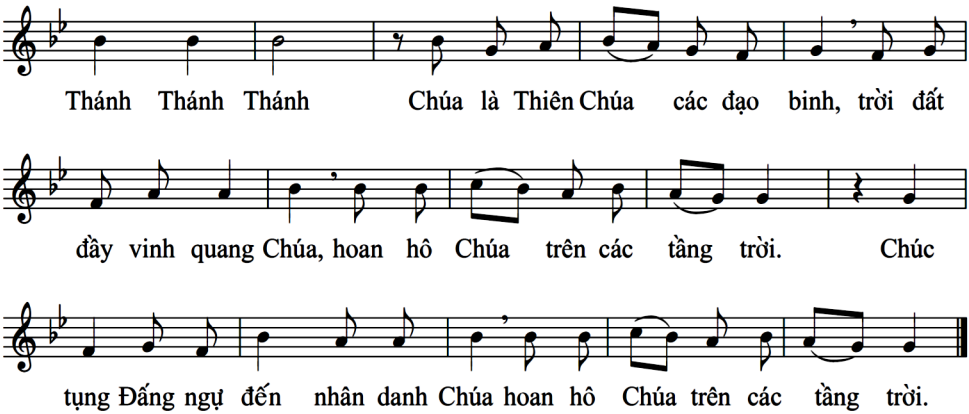

LỜI NGUYỆN TIẾN LỄ

Lạy Chúa, chúng con dâng Lễ Tế này trong ngày an táng linh hồn TERESA. Cúi xin Chúa vui lòng chấp nhận và thương đến người quá cố, nếu vì yếu đuối lỡ lầm mà tôi tớ Chúa đây hãy còn mang vết nhơ tội lỗi, thì xin Chúa thanh tẩy và thứ tha.

Chúng con cầu xin Chúa.

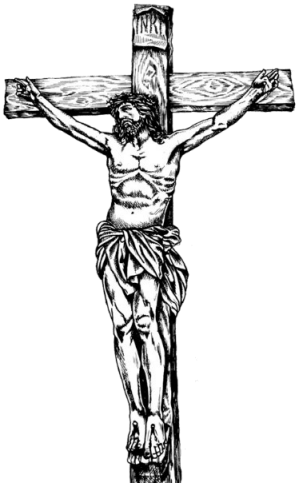

Chiên Thiên Chúa

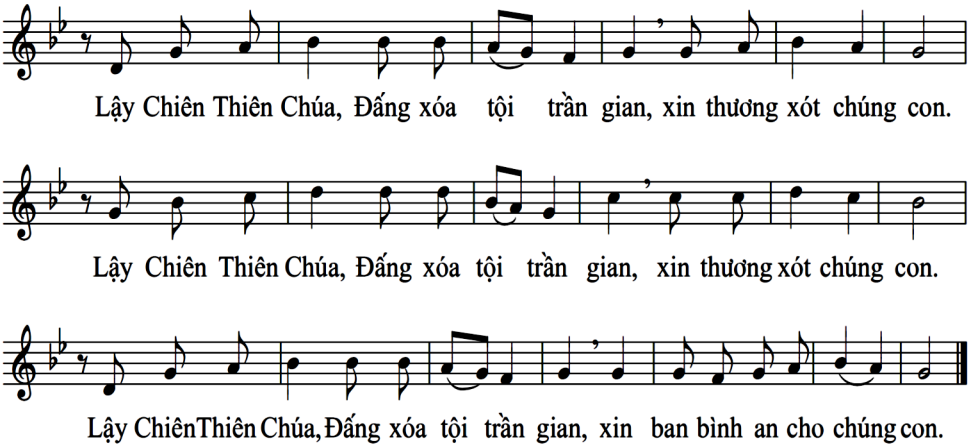

CA HIỆP LỄ

Chúng ta nóng lòng mong đợi Đấng Cứu Độ Là Đức Giêsu Kitô, Chúa chúng ta Người sẽ biến đổi thân xác yếu hèn của chúng ta. Nên giống thân xác vinh hiển của Người.

LỜI NGUYỆN HIỆP LỄ

Lạy Chúa là Đấng cầm quyền sinh tử, nhờ thánh lễ chúng con dâng, xin cho người con của Chúa là linh hồn TERESA hôm nay đã lìa cõi thế, được Máu Thánh Đức Kitô rửa sạch lỗi lầm và được hưởng niềm hoan lạc trong ngày Phục Sinh.

Chúng con cầu xin.

Hy Lễ Cuối Cùng

Ân Đức

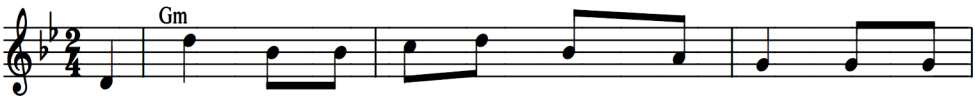

1. Lạy Chúa trọn đời con đã dâng cho Ngài trọn đời
2. Lạy Chúa điều mà con khấn xin đêm ngày điều mà
3. Lạy Chúa Ngài từ bi xót thương muôn vàn phận bầy

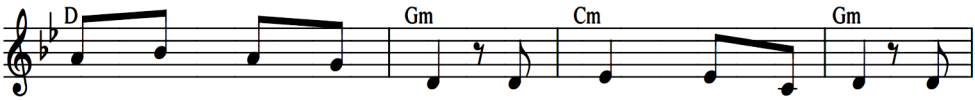

1. con bước theo chân Ngài, con muốn Chúa ở đâu thì
2. con thiết tha van nài, con muốn Chúa ở đâu thì
3. tôi biết bao lỗi lầm, xin chớ chấp tội con nào

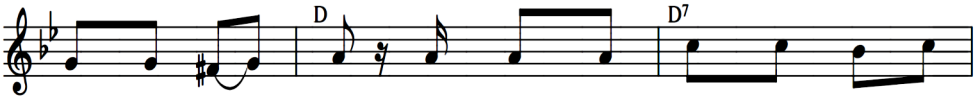

1. cho con ở đó, để trọn đời con dâng làm hy
2. cho con ở đó, vì niềm hạnh phúc con là nơi
3. ai luôn đứng vững, giờ Ngài gọi con xa lìa nhân

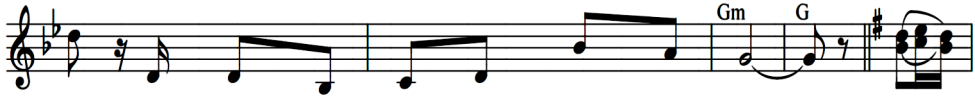

1. tế để trọn niềm vui trong Chúa muôn đời. ĐK. Nơi
2. Chúa vì nguồn nghỉ an trong Chúa muôn đời.
3. thế giờ Ngài gọi con đến trước Nhan Ngài.

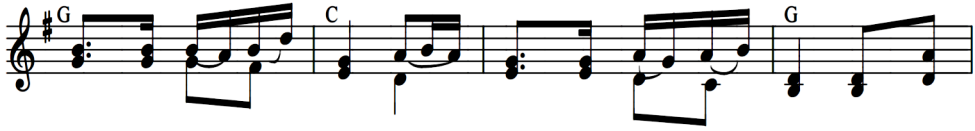

Ngài con đặt hy vọng nơi Ngài con dâng xác hồn, lạy Thiên

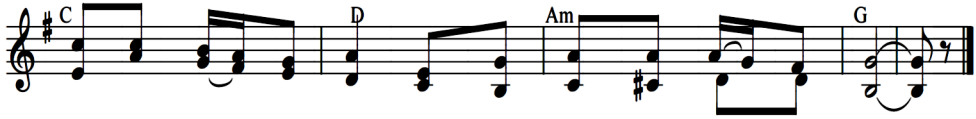

Chúa Đấng cứu độ con, lạy Thiên Chúa Đấng cứu độ con.

Sự Sống Thay Đổi
Mà Không Mất Đi

PHANXICÔ

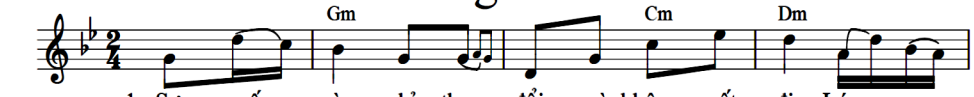

1. Sự sống này chỉ thay đổi mà không mất đi. Lúc con
2. Cuộc sống này kìa hoa nở và hoa úa phai. Nắng lên
3. Cuộc sống này ngày chưa đủ mà đêm đã lên. Lá thay
4. Sự sống này vào nấm mộ mà không mất đi. Chúa thương
5. Cuộc sống này nhiều thay đổi cùng bao gió sương. Chỉ một

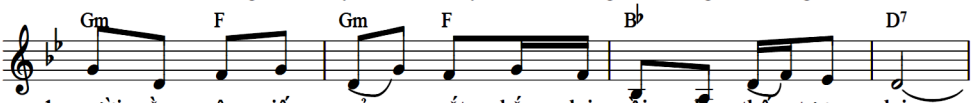

1. người nằm yên giấc ngủ mắt nhắm lại rồi là thấy tương lai
2. đồi thì đêm tắt thở, mây tím giăng trời thì nắng tan đi.
3. mùa thời gian biến đổi, như vó câu dồn tựa thoáng mây bay.
4. từng bụi cây lá cỏ, đâu muốn con người phải nát tan đi.
5. điều hằng không biến đổi là trái tim vàng của Chúa yêu thương.

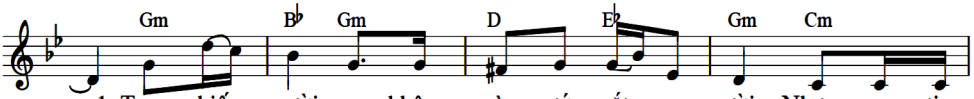

1. Trọn kiếp người nay không còn nước mắt nụ cười. Nhưng con tin
2. Cuộc sống này bao nhiêu lần đưa tiễn ngậm ngùi. Nhưng con tin
3. Một kiếp người chưa bao ngày đã tới cội nguồn. Nhưng con tin
4. Trọn kiếp này ai theo đường sự sống trọn tình. Mai sau sẽ
5. Ngày già từ xuôi tay nằm trong cát bụi tàn. Nghe xôn xao

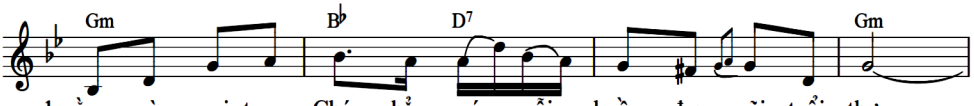

1. rằng ngày mai trong Chúa chẳng có nỗi buồn, đẹp mãi tuổi thơ.
2. rằng ngày mai trong Chúa chẳng có chia lìa chẳng có hợp tan.
3. rằng ngày mai trong Chúa hạnh phúc muôn đời chẳng có thời gian.
4. được phục sinh trong Chúa được sống muôn đời cuộc sống hiển vinh.
5. trời lời ru êm ái, Thiên Chúa Nhân Từ chào đón người con.

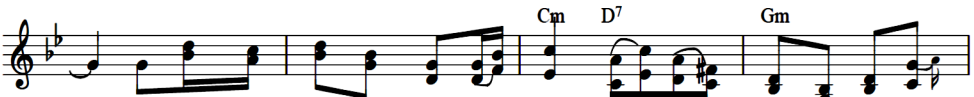

ĐK: Sự sống không mất nhưng chỉ đổi thay. Đã qua bao ngày trọn một kiếp

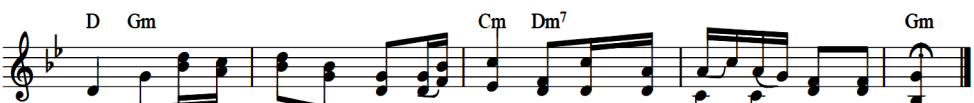

này. Dù sống hay chết tin còn ngày mai. Sự sống không mất nhưng chỉ đổi thay.

TIỄN ĐƯA

(Sau Thánh Lễ)

Linh Mục đứng trước quan tài, có các giúp lễ mang nước Thánh và Hương đi theo, Quay xuống Cộng Đồng Linh Mục nói:

LM: Anh chị em thân mến, linh hồn người thân yêu của chúng ta đã về an nghỉ trong bình an của Đức Kitô. Với niềm tin và hy vọng vào cuộc sống vĩnh cửu, chúng ta hãy dâng lời cầu nguyện phó thác người thân yêu này vào lòng từ ái Chúa chúng ta. Người thân này đã trở nên con cái Chúa qua bí tích Rửa Tội, và đã được nuôi dưỡng nơi bàn tiệc con cái Ngài trong Nước Trời cùng với các Thánh của Chúa.

Xin Chúa nhận người thân này vào sổ các Thánh của Chúa, để được hưởng gia nghiệp lời hứa cuộc sống vĩnh cửu. Chúng ta cũng hãy cầu xin Chúa cho chúng ta nữa. Xin Chúa cho chúng ta sẽ có ngày gặp lại người thân yêu mà chúng ta đang khóc thương bây giờ. Chớ gì tất cả chúng ta được gặp Đức Kitô ngày Ngài lại đến trong vinh quang, vì Ngài là sự sống của chúng ta.

Rảy nước Thánh và xông hương quan tài.

ĐÁP CA

X: Xin các Thánh của Chúa đến phù trợ tôi tớ Chúa. Xin các Thiên Thần Chúa đến đón tiếp tôi tớ Chúa.
Đ: Xin đón nhận linh hồn TERESA mà dâng lên Thiên Chúa cao cả.
X: Xin cho tôi tớ mà Chúa Kitô đã được đến với Người. Xin Thiên Thần Chúa dẫn đưa tới bên tổ phụ Abraham.
Đ: Xin đón nhận linh hồn TERESA mà dâng lên Thiên Chúa cao cả.
X: Lạy Chúa, xin cho tôi tớ Chúa được nghỉ yên muôn đời, và cho ánh sáng Chúa chiếu soi ngàn thu.
Đ: Xin đón nhận linh hồn TERESA mà dâng lên Thiên Chúa cao cả.

KINH CẦU

X: Vì phép mầu nhiệm Chúa làm người.
Đ: Chúa chữa chúng con (câu nào cũng theo như vậy)

- Vì Chúa xuống thế.
- Vì Chúa sinh ra.
- Vì Phép Rửa cùng chay Thánh Đức Chúa Giêsu.
- Vì Đức Chúa Giêsu chịu nạn đóng đanh trên cây Thánh Giá.
- Vì Đức Chúa Giêsu chịu chết và chịu táng xác.
- Vì Đức Chúa Giêsu sống lại.
- Vì Đức Chúa Giêsu lên Trời.
- Vì Đức Chúa Thánh Thần hiện xuống.
- Vì Đức Chúa Giêsu sẽ trở lại trong vinh quang.
- Đến ngày phán xét.

LM: Chúng ta dâng lời cầu nguyện.

Lạy Chúa chúng con xin phó dâng linh hồn TERESA cho Chúa. Linh hồn này đã qua khỏi thế gian, xin cho được sống mãi hưởng tôn nhan Chúa. Nhờ lòng từ bi và nhân ái Chúa, xin thứ tha mọi tội lỗi đã phạm vì yếu đuối con người.

Nhờ Đức Giêsu Kitô Chúa chúng con.

Đ: Amen

Nhắc cho các xe để đèn sáng đi đều nhau
khi đưa xác ra nghĩa trang

KHI DI QUAN RA KHỎI NHÀ THỜ

Giáo Dân có thể đọc ca tiền xướng sau:
Xin Thiên Chúa dẫn đưa linh hồn này vào Thiên Quốc.
Xin các Thánh Tử Đạo đón tiếp vào thành Thánh, thành Giêsusalem mới và vĩnh cửu.
Chúa Phán :" Ta là sự sống lại và là sự sống. Ai tin ta sẽ được sống muôn đời."

TẠI ĐẤT THÁNH

LÀM PHÉP MỘ HUYỆT

LM: Chúng ta dâng lời cầu nguyện.

Lạy Chúa Giêsu Kitô, qua việc Chúa nằm trong mồ ba ngày, Chúa đã thánh hóa các phần mộ của những người tin tưởng vào Chúa, và ngay dù thân xác của họ còn nằm trong lòng đất, họ tin rằng họ sẽ sống lại như Chúa.

Xin cho linh hồn người thân của chúng con an nghỉ trong ngôi mộ này đợi ngày Chúa là sự Sống Lại và là Sự Sống, sẽ cho sống lại trong vinh quang. Xin cho tôi tớ Chúa được nhìn thấy ánh sáng Tôn Nhan trong nước Chúa. Chúa hằng sống và hiển trị muôn đời. Amen.

RẢY NƯỚC THÁNH VÀ XÔNG HƯƠNG

CẦU NGUYỆN

LM: Chúng ta hãy cầu xin cùng Chúa Giêsu Kitô, Đấng đã phán : "Ta là sự sống lại và là sự sống. Ai tin ta có chết cũng sẽ được sống đời đời."

Lạy Chúa, Chúa đã khóc thương khi người bạn Chúa là Lazarô chết. Xin nâng đỡ chúng con trong lúc buồn sầu.

Chúng con nguyện xin Chúa.

Đ: Xin Chúa nhậm lời chúng con (mỗi câu đều đáp như thế).

Chúa nâng kẻ chết sống lại, xin cho người thân của chúng con sự sống đời đời.

Chúng con nguyện xin Chúa.

Chúa đã hứa phúc Thiên Đàng cho người trộm lành thống hối. Xin đưa người thân của chúng con vào hưởng niềm vui nước Chúa.

Chúng con nguyện xin Chúa.

Người thân của chúng con đã được rửa sạch bởi Phép Rửa Tội và được xức dầu bằng dầu cứu rỗi. Xin cho người thân của chúng con được tham dự tình bằng hữu cùng các Thánh của Chúa.

Chúng con nguyện xin Chúa.

Người thân của chúng con đã được nuôi dưỡng bằng Mình và Máu Chúa, xin ban cho người thân chúng con được một chỗ nơi bàn tiệc trong nước Trời.

Chúng con nguyện xin Chúa.

Xin nâng đỡ chúng con trong cơn buồn sầu về cái chết của người thân chúng con. Xin cho niềm tin chúng con thành niềm an ủi, và cuộc sống muôn đời thành niềm hy vọng của chúng con.

Chúng con nguyện xin Chúa.

Đọc kinh Lạy Cha, sau đó Linh Mục đọc lời nguyện sau đây:

CẦU CHO NHỮNG NGƯỜI CÓ MẶT

LM: Chúng ta dâng lời cầu nguyện.

Lạy Chúa Giêsu Đấng Cứu Chuộc chúng con. Chúa đã tự hiến chịu chết để mọi người được cứu rỗi và vượt cõi chết đến cuộc sống mới. Xin nghe lời chúng con khẩn nguyện mà nhìn đến Dân Chúa đang nhớ thương và cầu nguyện cho người thân yêu đã qua đời. Lạy Chúa Giêsu, Chúa là Đấng Chí Thánh và từ bi, xin thứ tha mọi tội lỗi con cái Chúa. Nhờ chết đi, Chúa đã mở cửa sự sống mới cho những ai tin tưởng vào Chúa: Xin đừng để người thân yêu chúng con xa lìa Chúa, nhưng nhờ sức mạnh uy quyền Chúa ban cho được hưởng ánh sáng, niềm vui và bình an trong nước Chúa.

Chúa là Đấng hằng sống và hiển trị muôn đời. Amen

LM: Lạy Chúa, xin cho linh hồn TERESA được nghỉ yên đời đời.

Đ: Và cho ánh sáng Chúa chiếu soi ngàn thu.

TRONG KHI CHÔN

Linh mục tùy nghi đọc tiếp

LM: Lạy Chúa toàn năng, Chúa đã gọi linh hồn TERESA từ đời này về với Chúa. Chúng con xin gởi thân xác người này lại bụi đất nơi đã từ đó phát sinh.

Lạy Chúa Kitô là Đấng đầu tiên đã sống lại từ cõi chết, chúng con biết rằng Ngài sẽ cho thân xác chúng con chết hay sống lại như Người trong vinh quang.

Chúng con phó dâng người này cho Chúa: Xin Chúa tiếp nhận vào nơi bình an và xin cho sống lại ngày sau hết.

Chúng con cầu nguyện nhờ Đức Giêsu Kitô Chúa chúng con.

Đ: Amen

Đọc kinh Vực Sâu, hoặc hát bài Cầu Cho Người Qua Đời

Xin Mẹ Nghe Thấu

Phương Anh

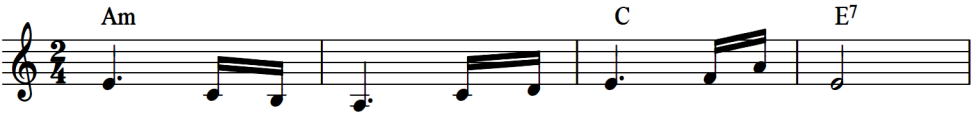

1. Tiếng bao linh hồn đang rên xiết dâng ứ trào.
2. Tiếng bao linh hồn đang kêu khóc Mẹ ơi Mẹ!

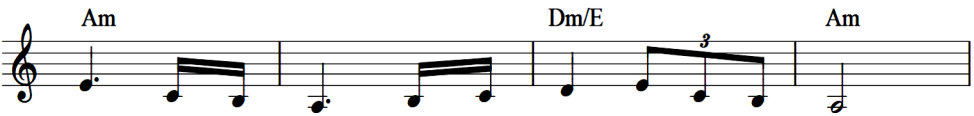

Tiếng con nghẹn ngào hồn dâng lên trái tim tinh tuyền.
Tiếng con kêu cầu hồn dâng lên trái tim tinh tuyền.

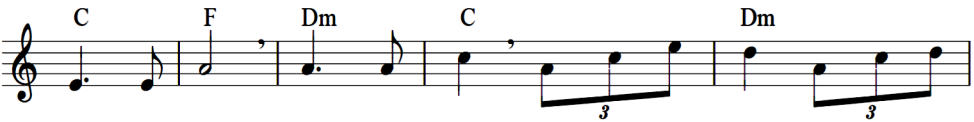

Mẹ, Mẹ ơi! Mẹ, Mẹ ơi! còn bao đứa con ngày đêm ước
Mẹ, Mẹ ơi! Mẹ, Mẹ ơi! ngàn muôn đớn đau vực sâu tối

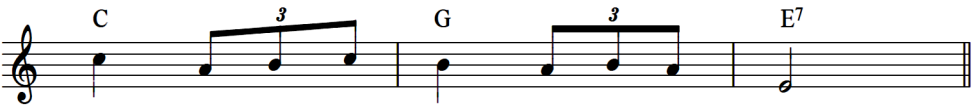

mong lời con khấn xin vang tới ngai Mẹ.
tăm lời con khấn xin cho các linh hồn.

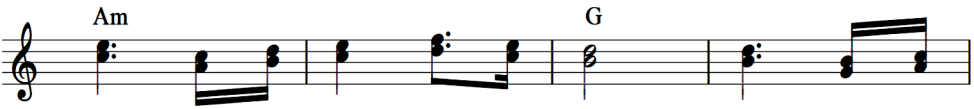

Xin Mẹ nghe thấu tiếng con cầu, mưa dòng nước

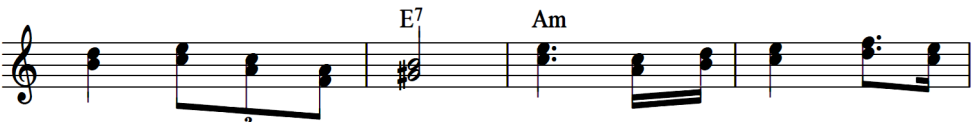

mát xuống nơi vực sâu. Xin Mẹ cưu mang các linh

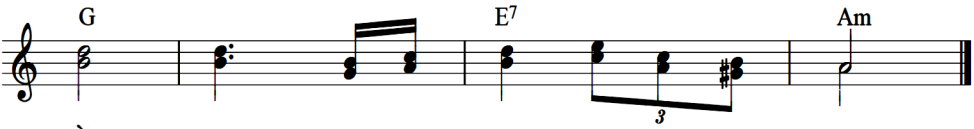

hồn, sinh vào yêu thương phúc vinh Thiên Đường.

Kinh Hòa Bình

Lời kinh của Thánh Phanxicô Assisi

Lm. Kim Long

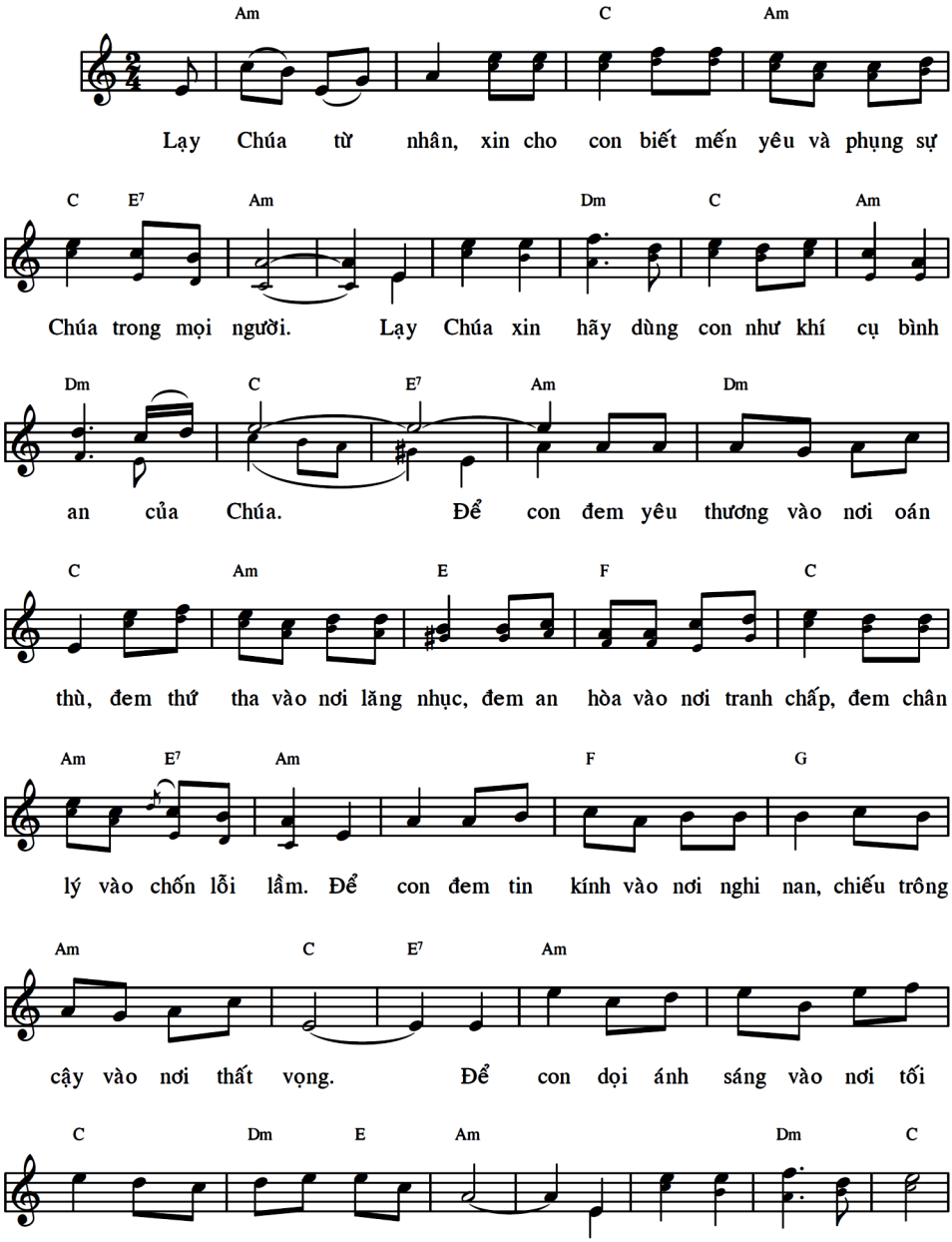

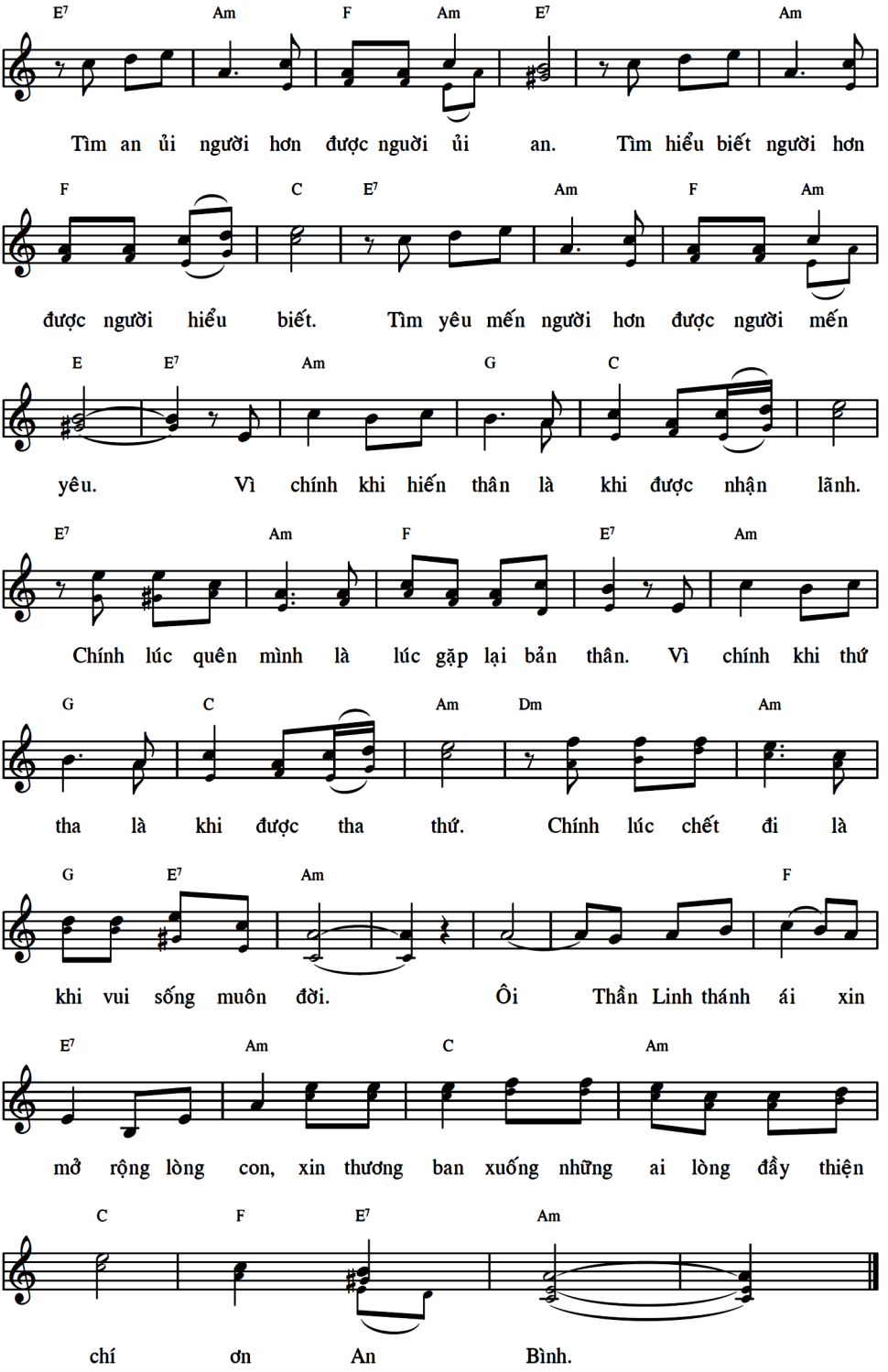
E7 Am F Am E7 Am
Tìm an ủi người hơn được người ủi an. Tìm hiểu biết người hơn
F C E7 Am F Am
được người hiểu biết. Tìm yêu mến người hơn được người mến
E E7 Am G C
yêu. Vì chính khi hiến thân là khi được nhận lãnh.
E7 Am F E7 Am
Chính lúc quên mình là lúc gặp lại bản thân. Vì chính khi thứ
G C Am Dm Am
tha là khi được tha thứ. Chính lúc chết đi là
G E7 Am F
khi vui sống muôn đời. Ôi Thần Linh thánh ái xin
E7 Am C Am
mở rộng lòng con, xin thương ban xuống những ai lòng đầy thiện
C F E7 Am
chí ơn An Bình.

Xin Để Lại Anh Em

Ý thơ: GITÂNJALI, 93 và 94

Nhạc: Thiện Cẩm

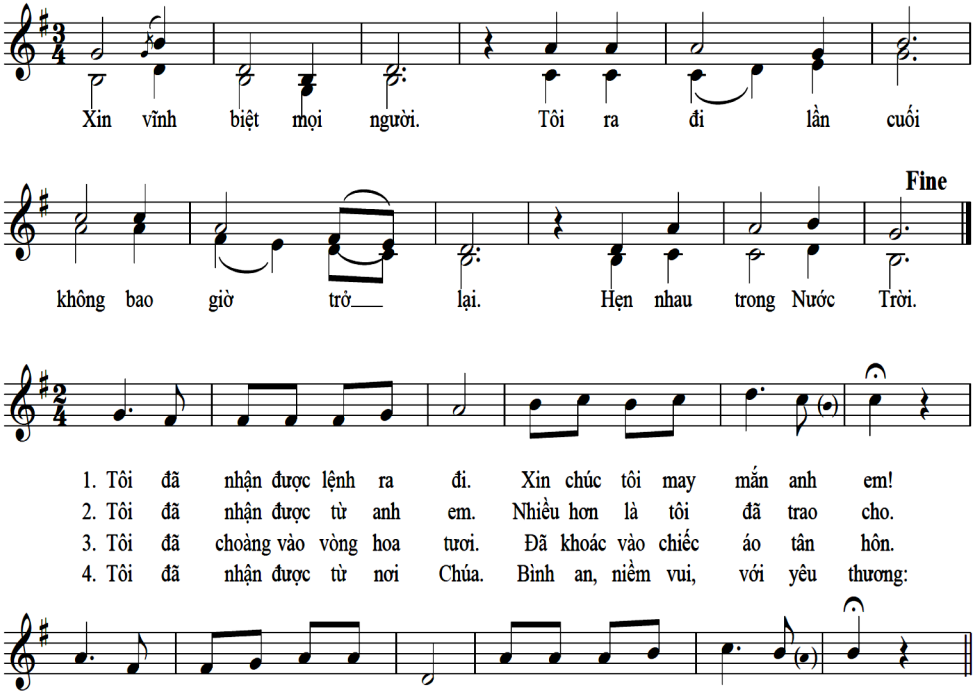

TRONG GIAN TRUÂN

Hoàng Khánh - Kim Long

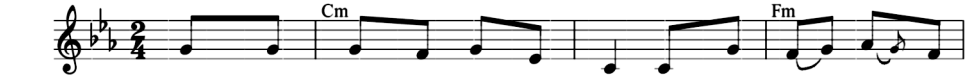

ĐK. Trong gian truân tôi đã kêu cầu và Chúa đã đáp lời

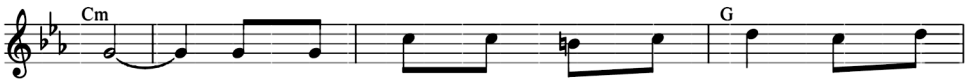

tôi. Từ vực sâu tôi nài van Chúa và Chúa

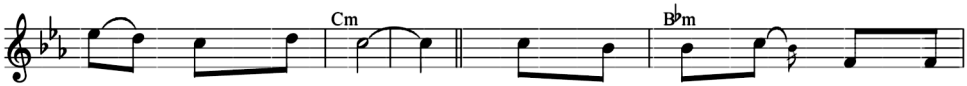

đã nghe tiếng tôi. 1. Chúa xô tôi xuống lòng vực
2. Mắt tôi chan chứa dòng lệ
3. Giữa phong ba khốn cùng ngàn

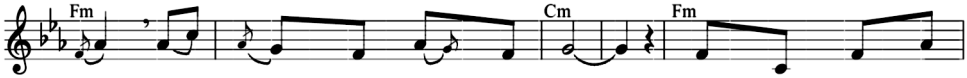

1. thẳm giữa muôn cuồng sóng đại dương. Bao dòng nước cuốn
2. thẳm ngước trông về Chúa từ nhân. Trong vực sâu tối
3. nỗi vẫn luôn thành tín ngợi khen. Nơi trời cao cách

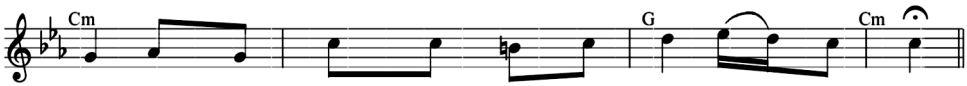

1. trôi bao triều phong ba cùng xô lấp tấm thân tôi.
2. tăm tâm hồn tôi trông cậy nơi Chúa vẫn trung kiên.
3. xa ơn Người thương chan hòa sông núi cứu nguy tôi.

TỪ NƠI NGỤC HÌNH

Duy Thiên

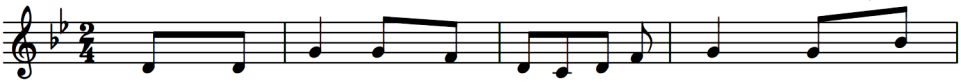

ĐK: Từ vực sâu con kêu cầu lên Chúa. Nguyện xin

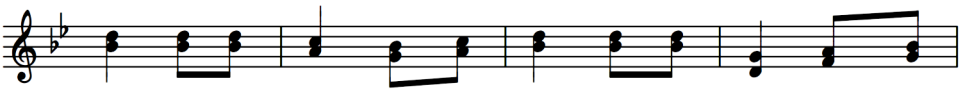

Chúa hãy lắng nghe lời kêu khấn, chớ chấp tội, nhưng xót

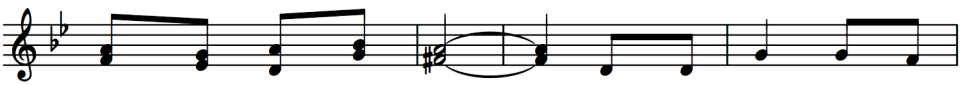

thương hồn con Chúa ơi. Này hồn con luôn hy

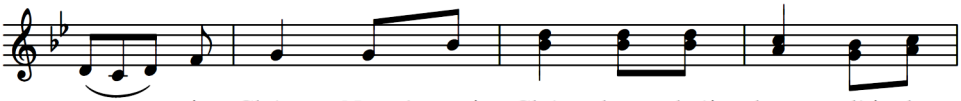

vọng nơi Chúa. Nguyện xin Chúa hãy đoái thương lời than

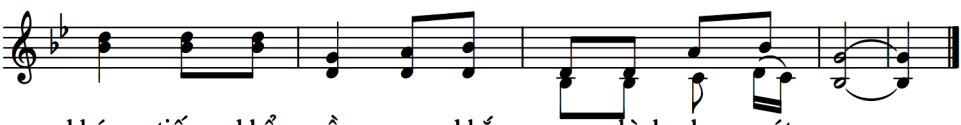

khóc, tiếng khẩn cầu vang khắp ngục hình bao xót xa.

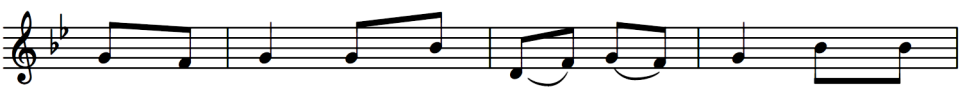

1. Ôi lạy Chúa nếu chấp tội con đây, dương gian
2. Linh hồn con đang đắm chìm điêu linh, xin thương

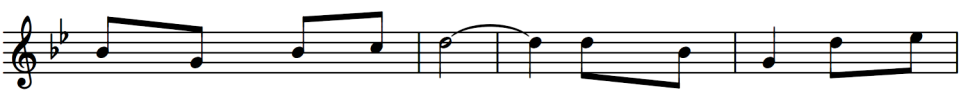

1. kia nào ai đứng vững. Chúa nhân từ xin đoái
2. khoan hồng muôn tội lỗi. Chốn luyện hình bao tháng

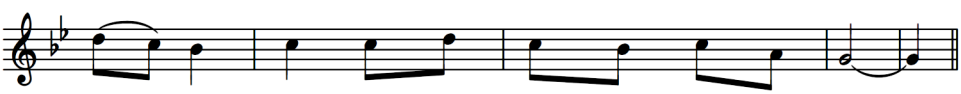

1. thương đoàn con đang khóc than trong chốn u sầu.
2. năm đợi trông xin Chúa thương tha thứ khoan hồng.

TỪ CHỐN LUYỆN HÌNH

Kim Long

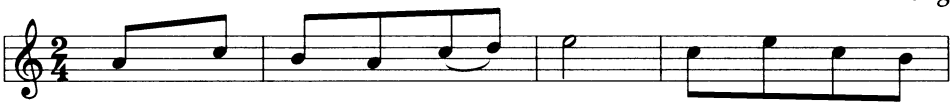

1. Từ chốn luyện hình u tối, vọng tiếng bao linh
2. Ngày tháng trôi vào quên lãng, nào biết trông ai
3. Thập giá xưa còn ghi dấu, Mẹ hiến dâng con
4. Ngàn nỗi ưu phiền đau đớn chỉ biết kêu xin

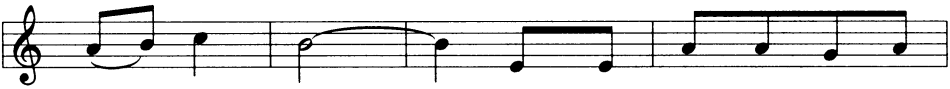

hồn khóc than. Niềm thành tin dâng Mẹ nhân
người nhớ thương. Lệ sầu rưng rưng mờ đôi
một mến yêu. Chuộc tội cho gian trần sa
Mẹ đoái thương. Dìu về nơi thiên tòa cao

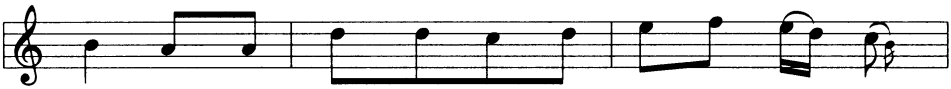

ái, nguyện Mẹ thương nghe lời con cái thiết tha van
mắt lửa hồng bao đêm ngày nung nấu đớn đau khôn
đắm này giờ đây xin Mẹ thương cứu vớt bao linh
sáng, cùng Mẹ hoan ca tình yêu Chúa đến muôn muôn

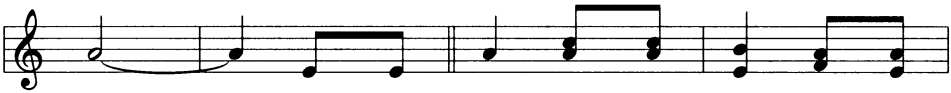

nài. ĐK. Từ vực sâu tiếng khóc than còn vọng
lường.
hồn.
đời.

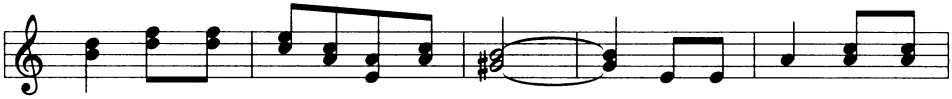

ngân với tháng năm u hoài đớn đau. Mẹ Mẹ ơi hãy đoái

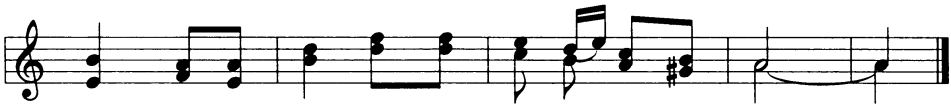

thương. Lòng từ bi hãy chiếu soi hết mọi linh hồn.

TỪ CHỐN TỐI TĂM

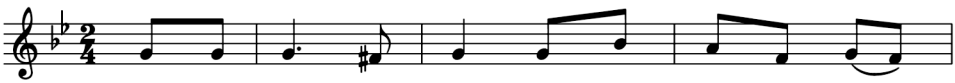

ĐK. Ma - ri - a Mẹ ơi! Mẹ đoái nghe lời bao

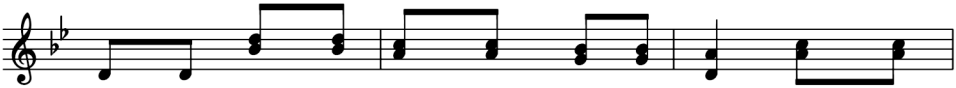

người từ chốn tối tăm vương bao u sầu vẫn vững

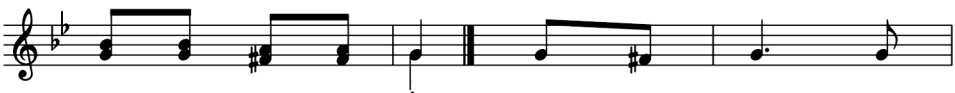

tâm trông lên kêu cầu 1. Đây vực sâu thương
2. Cam chịu bao đau
3. Bao người xưa chung

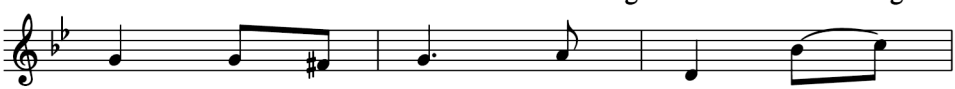

1. đau bao hồn đang khẩn cầu, Mẹ
2. thương mong đền muôn lỗi lầm, để
3. vui nay còn ai đoái hoài. Tình

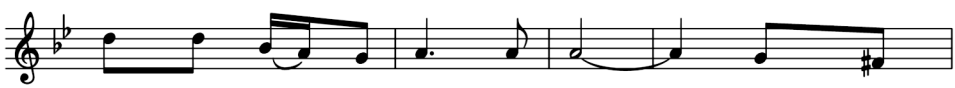

1. đến cứu đưa về nơi an vui. Trông vì
2. Chúa dẫn đưa về nơi Thiên Cung. Nhưng nguyện
3. nghĩa thế gian tựa cơn mây bay. Thân phận

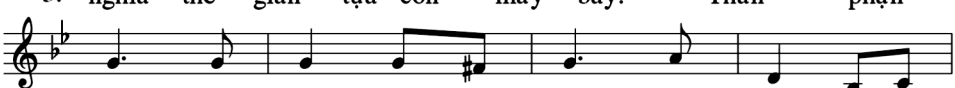

1. bao công ân Con Mẹ xưa giáng trần chịu
2. xin Trinh Vương mau dủ thương chữa bầu, để
3. nay cô đơn chỉ còn trông có Mẹ. Mẹ

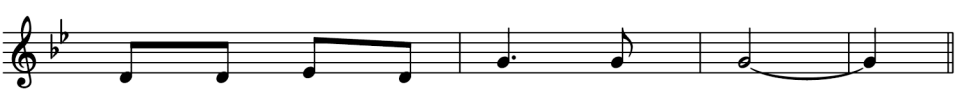

1. chết để xóa tội cho muôn dân.
2. Chúa rút bớt thời gian thương đau.
3. đến cứu vớt hồn bao đau thương.

LẠY MẸ XIN YÊN ỦI

Nguyễn Khắc Xuyên

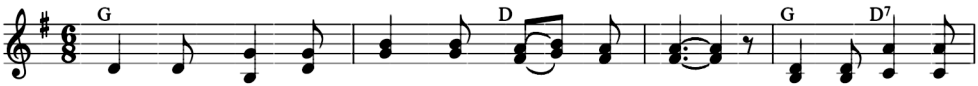

ĐK. Lạy Mẹ xin yên ủi chúng con luôn luôn. Mẹ từ bi xin

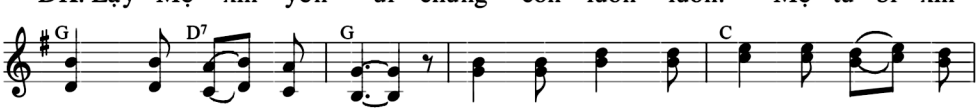

phá những nỗi u buồn. Vì đời con gieo rắc biết bao đau

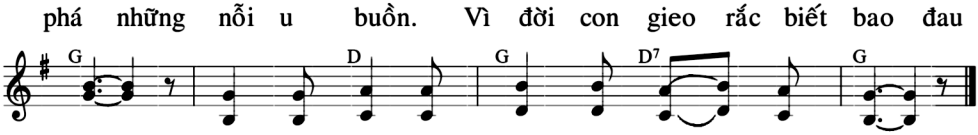

thương. Và tràn lan gai góc vướng trên con đường.

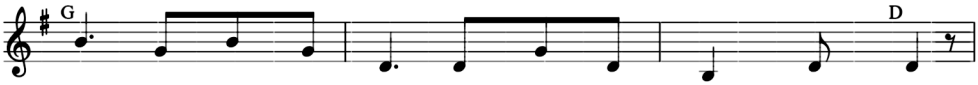

1. Ơ Mẹ rất nhân từ Mẹ quên sao được hôm xưa.
2. Khấn Mẹ giữ linh hồn và xác con bằng trinh trong.
3. Đến giờ chết xin Mẹ ngự đến bên giường khuyên con.

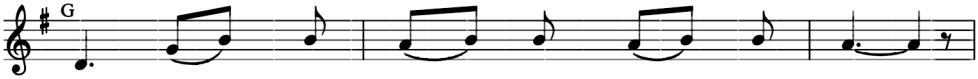

1. Lời Mẹ hứa khi ở trên núi kia.
2. Lòng luôn hớn hở hát khen Nữ Vương.
3. Và ban xuống cho chúng con những ơn.

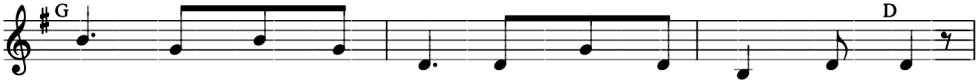

1. Lúc mà Chúa sinh thì Mẹ đứng âu sầu lặng yên.
2. Quyết còn sống ngày nào thờ kính Con Mẹ khoan nhân.
3. Ước gì chúng con được hầu sát ngay cạnh Mẹ liên.

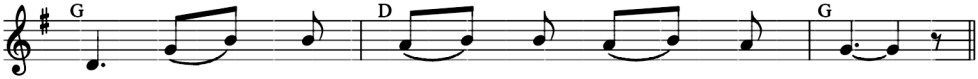

1. Là Mẹ chúng con Mẹ xin lĩnh quyền.
2. Và không quyến luyến thú vui thế trần.
3. Từ nay hết lo lắng hết chán phiền.

TỪ VỰC SÂU

Kim Long

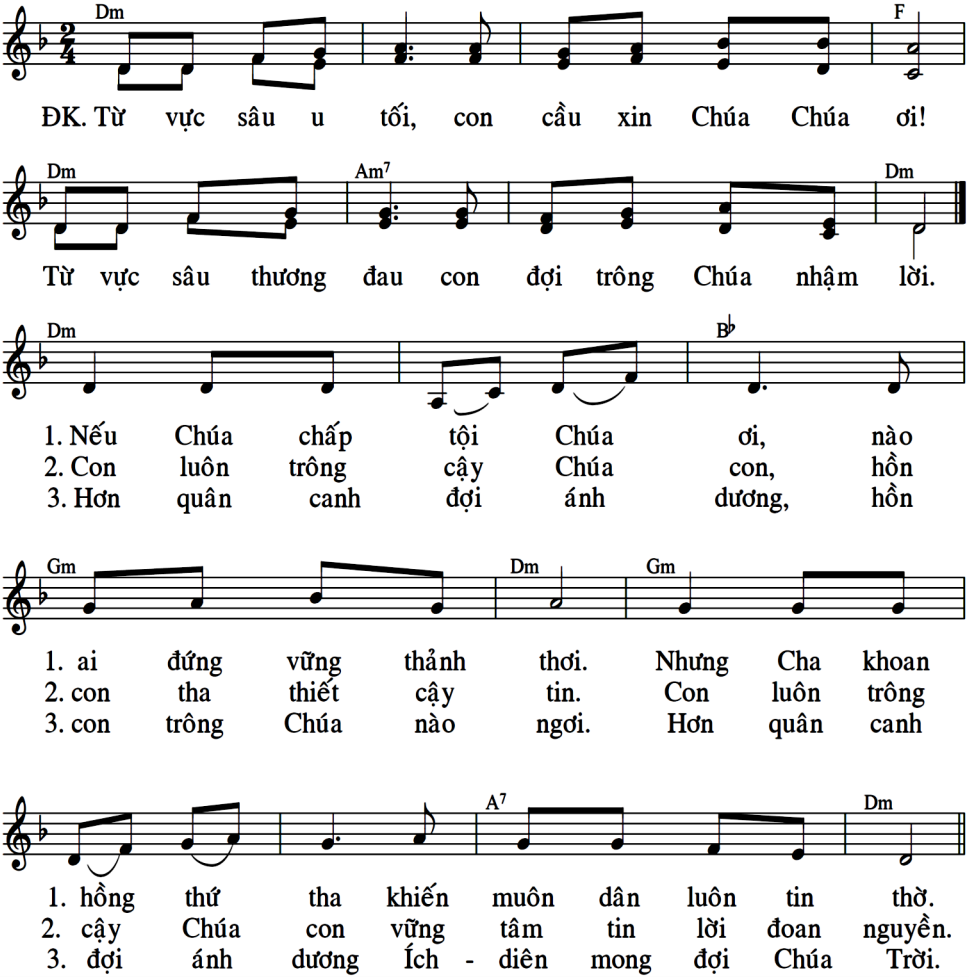

SỰ SỐNG THAY ĐỔI MÀ KHÔNG MẤT ĐI

Phanxicô

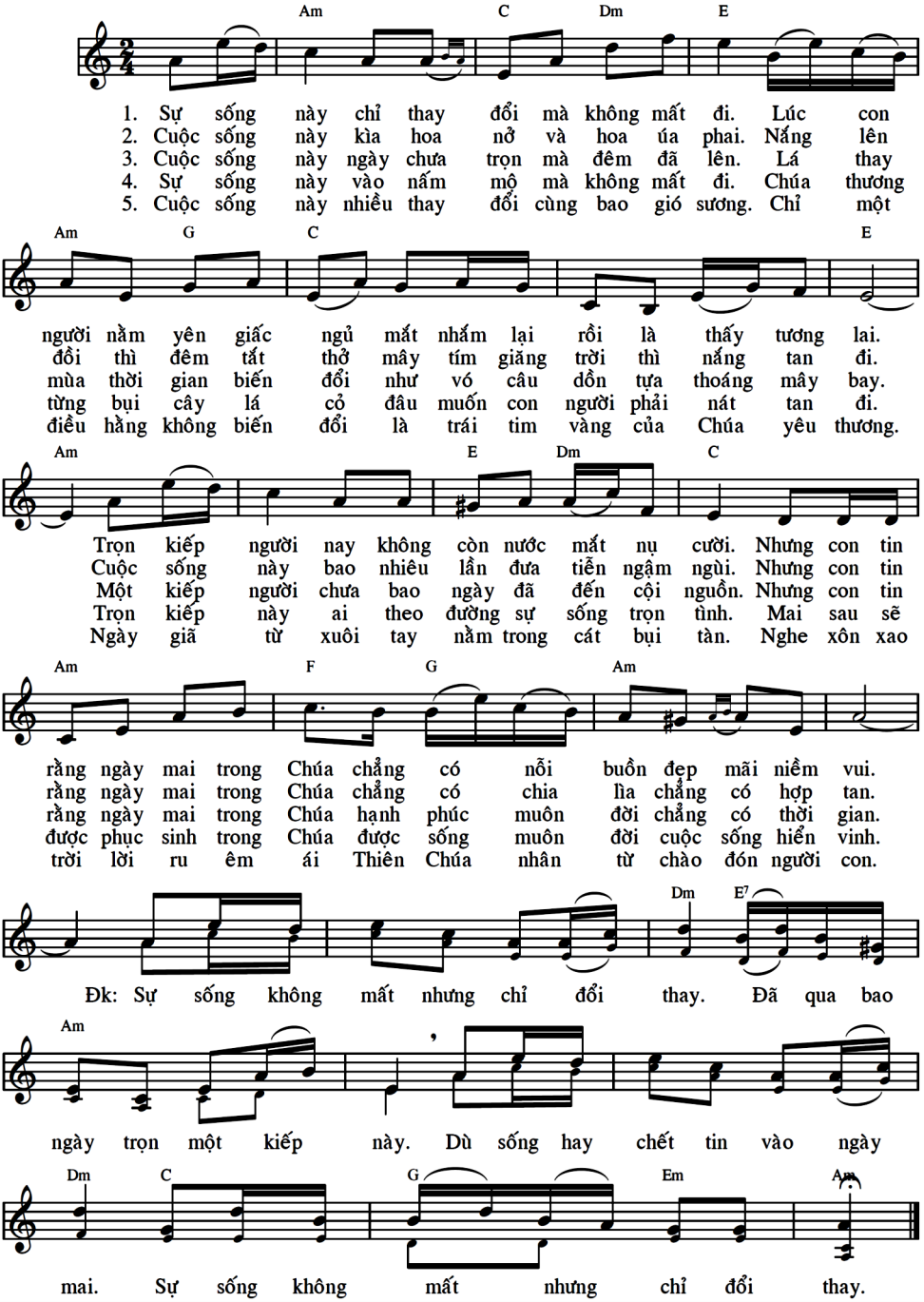

Con Hướng Về Chúa

Nguyên Kha

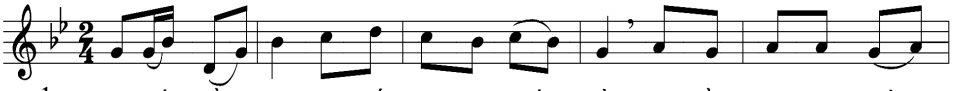

1. Con hướng về Chúa như đất khô mong nước nguồn, như tuần phiên mong trời
2. Con hướng về Chúa ôi cứu tinh của muôn loài, đây nguồn vinh quang tuyệt
3. Con hướng về Chúa đêm tối tăm bao hãi hùng, mong vừng trăng đêm tỏa
4. Con hướng về Chúa, khi khổ đau đời héo tàn, khi đời cô đơn sầu

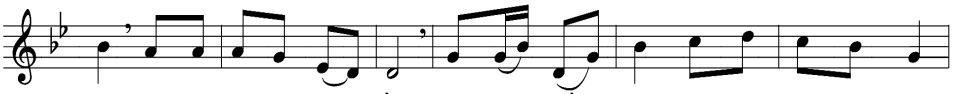

1. sáng, như con thơ mong mẹ hiền. Con hướng về Chúa như hướng dương mong mặt
2. đối, ôi Giê su vua dịu hiền. Con hướng về Chúa, đây Chúa cao quang tuyệt
3. sáng, đưa con đi trong cuộc đời. Con hướng về Chúa, khi tuổi xuân con vừa
4. úa, khi tương lai bao mịt mùng. Con hướng về Chúa, trong lúc an vui cuộc

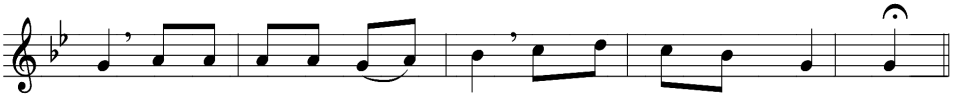

1. trời, như nai kia mong về suối, như chiến tranh mong hòa bình.
2. vời, đây Ngôi Hai Vua Hằng Sống, con kính tôn ca tụng Ngài.
3. tròn, xung quanh con bao lạ lẫm, ai dắt đưa con vào đời.
4. đời, con say sưa trong tình mến, con vững tin yêu trọn đời.

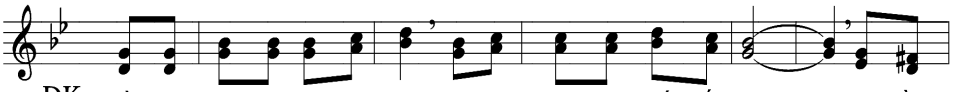

ĐK. Từ bình minh con kêu lên Chúa và ban đêm con nhớ đến Ngài. Khi hồn

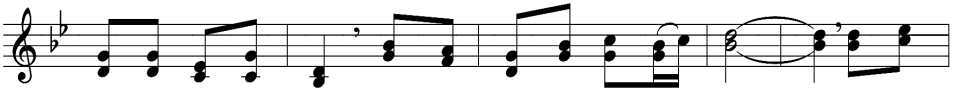

con u hoài thất vọng, Chúa nên nguồn an vui tuyệt đối. Khi chiến

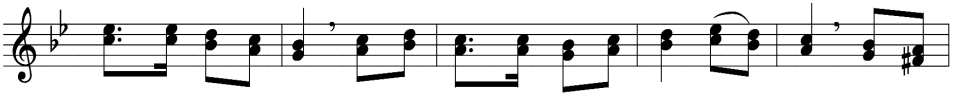

đấu Chúa nên sức mạnh, khi tối tăm nên nguồn ánh sáng, Chúa ơi! mai ngày

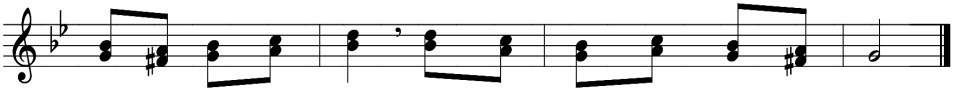

khi đời con xế bóng Chúa nên phần phúc trên thiên đàng.

CHÚA NHÂN TỪ

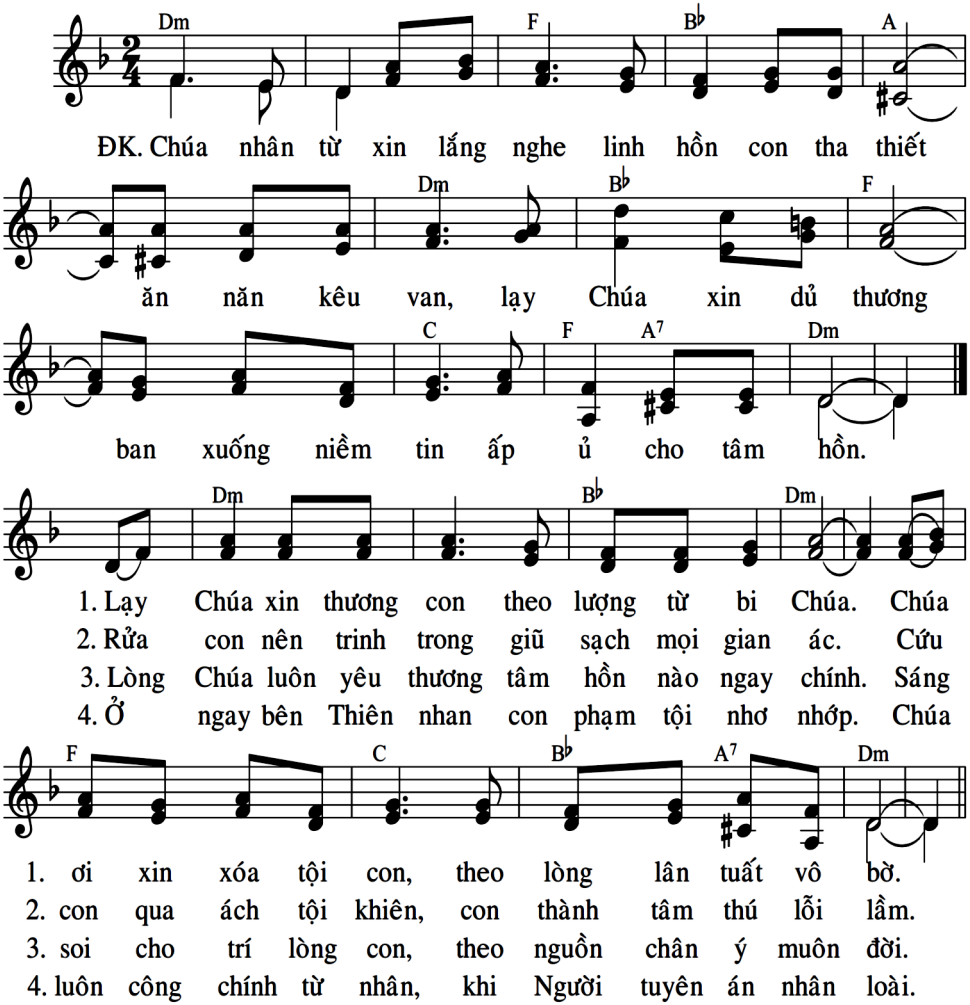
Dm F B♭ A
ĐK. Chúa nhân từ xin lắng nghe linh hồn con tha thiết
Dm B♭ F
ăn năn kêu van, lạy Chúa xin dủ thương
C F A7 Dm
ban xuống niềm tin ấp ủ cho tâm hồn.
Dm B♭ Dm
1. Lạy Chúa xin thương con theo lượng từ bi Chúa. Chúa
2. Rửa con nên trinh trong giũ sạch mọi gian ác. Cứu
3. Lòng Chúa luôn yêu thương tâm hồn nào ngay chính. Sáng
4. Ở ngay bên Thiên nhan con phạm tội nhơ nhớp. Chúa
F C B♭ A7 Dm
1. ơi xin xóa tội con, theo lòng lân tuất vô bờ.
2. con qua ách tội khiên, con thành tâm thú lỗi lầm.
3. soi cho trí lòng con, theo nguồn chân ý muôn đời.
4. luôn công chính từ nhân, khi Người tuyên án nhân loài.

Trông Cậy Chúa

Nguyễn Duy

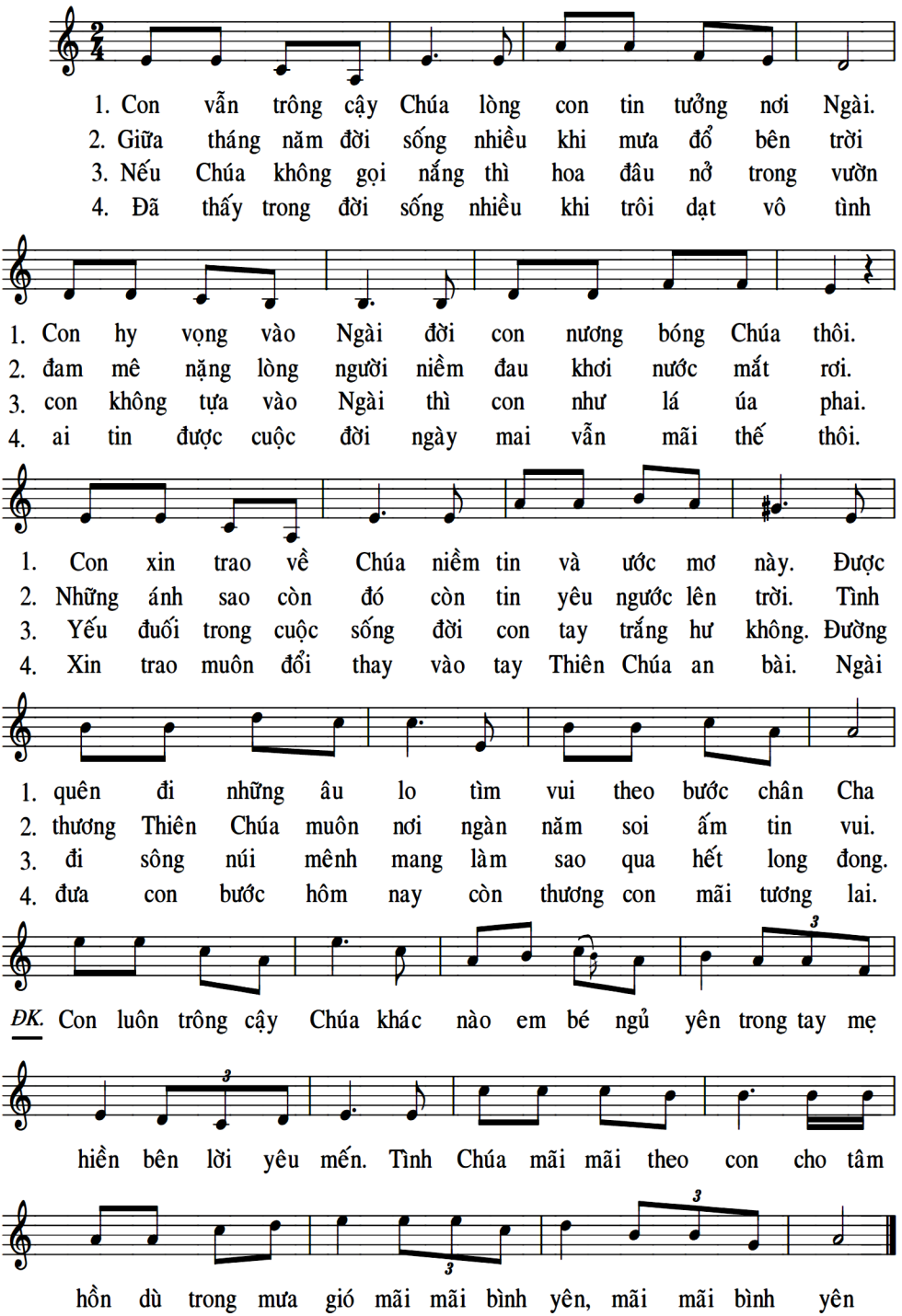

Xin Ngài Thương Con

Cảm hứng Tv 129

Thành Tâm

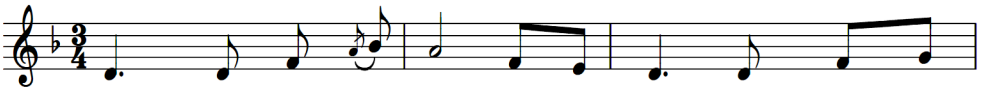

1. Từ vực sâu tối tăm con kêu cầu Người thương trông
2. Người, Người ơi thấu chăng đã bao lần hồn con cay
3. Thà làm thân cỏ cây, đóa hoa rừng ngả nghiêng trước

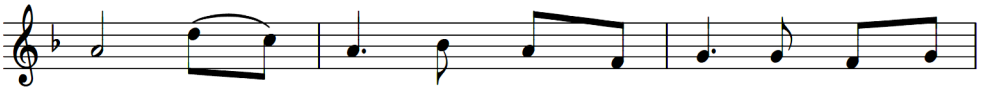

1. đến. Chúa ơi lắng nghe lời con, con tìm nhan
2. đắng. Cố vươn lên thoát cảnh bùn nhơ, mây mù che
3. gió. Kiếp chim xanh cánh tung trời mây nơi miền xa

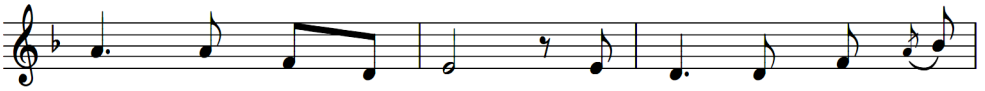

1. Chúa, thiết tha nài van. Vì đời con lắm
2. lối, lưới giây tình oan. (Nhưng) rồi đời đâu dễ
3. tắp sóng vỗ ngoài khơi. Vì đời muôn cỏ

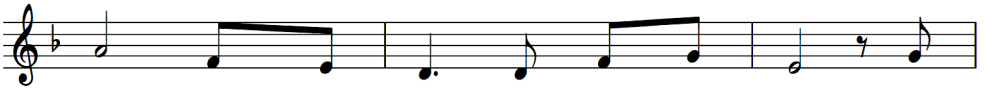

1. phen đã không trọn lời cam kết xưa. Chúa
2. chi, thêm một lần lòng con vấn vương. Chúa
3. cây không bao giờ làm ai oán than. Chúa

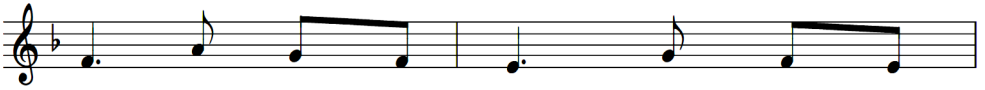

1. ơi chớ ghi trong lòng phút giây lỗi
2. ơi chớ ghi trong lòng phút giây lỗi
3. ơi chớ ghi trong lòng phút giây lỗi

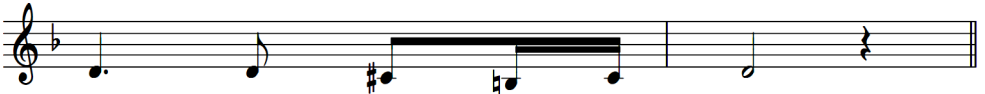

1. lầm con phụ lòng Người thương.
2. lầm con phụ lòng Người thương.
3. lầm con phụ lòng Người thương.

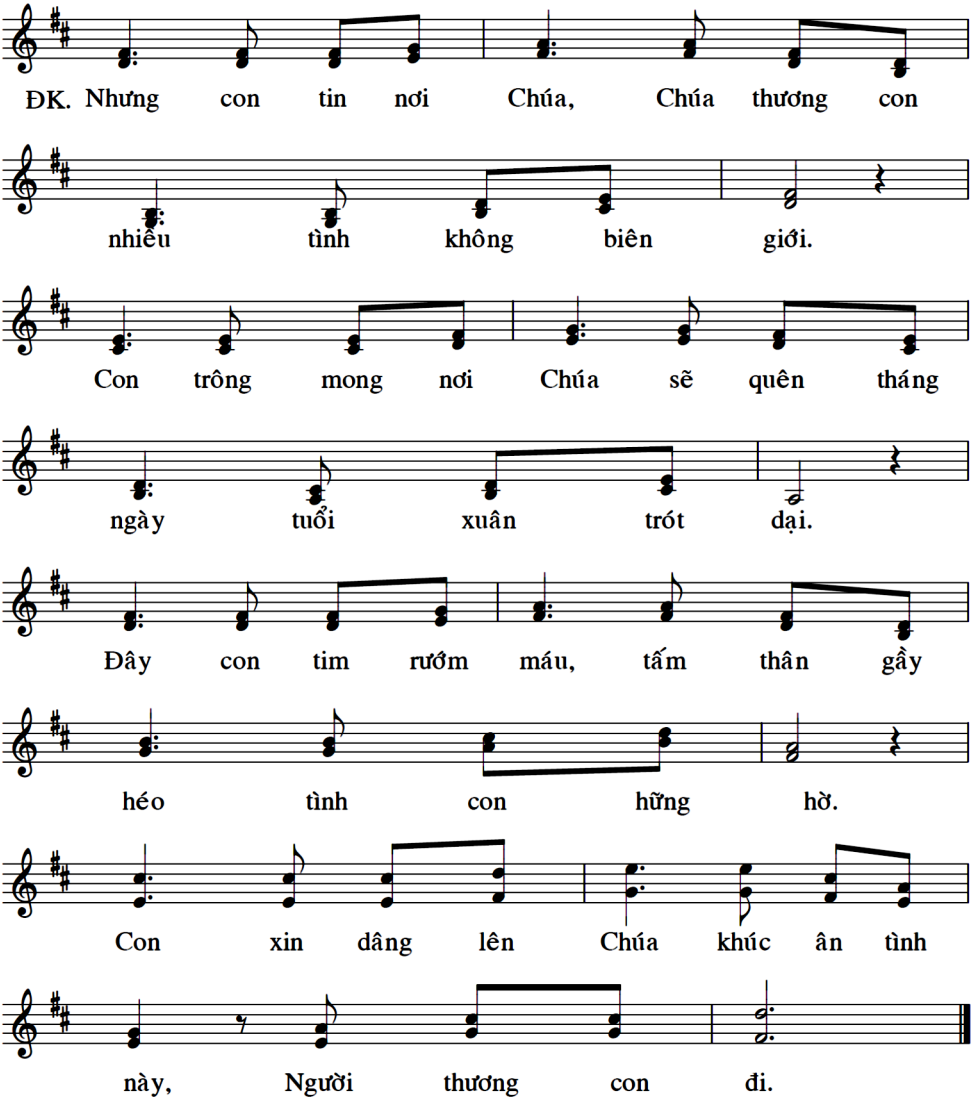
ĐK. Nhưng con tin nơi Chúa, Chúa thương con
nhiều tình không biên giới.
Con trông mong nơi Chúa sẽ quên tháng
ngày tuổi xuân trót dại.
Đây con tim rướm máu, tấm thân gầy
héo tình con hững hờ.
Con xin dâng lên Chúa khúc ân tình
này, Người thương con đi.

Trên Con Đường Về Quê

Nguyễn Khắc Xuyên

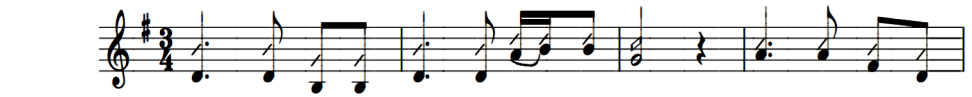

Trên con đường về quê mà vắng bóng Mẹ, con biết cậy vào

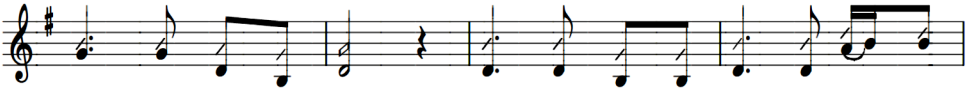

ai biết nương nhờ ai. Trên con đường về quê mà vắng bóng

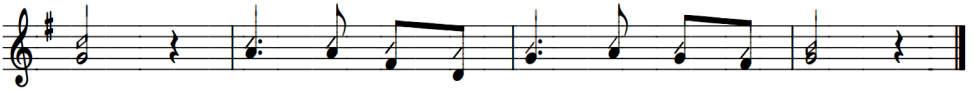

Mẹ, con biết cậy vào ai biết nương nhờ ai ?

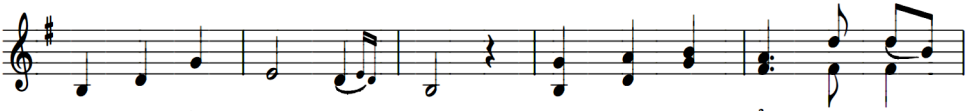

1. Trời đêm vắng sao sương mờ, đường xa thăm thẳm khuất bóng
2. Mẹ Ma - ri - a nhân từ, Mẹ như ánh trăng chiếu bóng

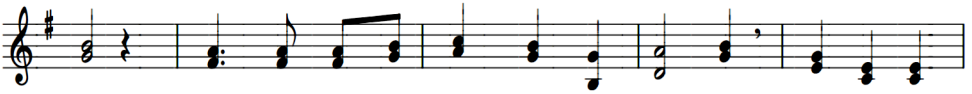

quê. Con băn khoăn đưa mắt trông tìm đây đó có ai bạn
đêm. Bên tai con âu yếm bóng Mẹ khuya sớm, chúng con lo

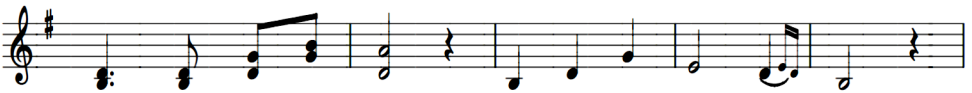

đường cùng đi khỏi lo. Mẹ ơi bóng đêm rợn rùng,
gì sầu thương vấn vương. Mẹ ơi dẫu xa muôn trùng,

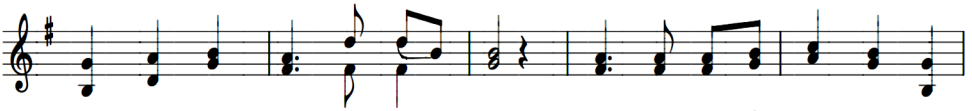

vực sâu đang gầm dưới lá rung. Con lao đao sắp ngã trên đường
Mẹ thương đến hồn rất đáng thương. con đây là gía máu con Mẹ

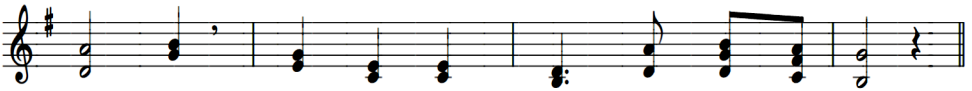

nguy khốn, đoái thương con cùng Mẹ Đấng Chí Tôn.
yêu dấu, vững tin ở Mẹ thương đến con cùng.

NGẮM MÂN CÔI

Sau mỗi ngắm, đọc 1 Kinh Lạy Cha, 10 Kinh Kính Mừng, 1 Kinh Sáng Danh, và 1 câu xướng như sau:

Câu Xướng: Chúng con cậy vì danh Chúa nhân từ, cho linh hồn **TERESA** được lên chốn nghỉ ngơi, hằng xem thấy mặt Đức Chúa Trời sáng láng vui vẻ vô cùng. Amen.

NĂM SỰ THƯƠNG

- **Thứ nhất thì ngắm**: Đức Chúa Giêsu lo buồn đỗ mồ hôi máu. Ta hãy xin cho được ăn năn tội nên.
- **Thứ hai thì ngắm**: Đức Chúa Giêsu chịu đánh đòn. Ta hãy xin cho được hãm mình chịu khó bằng lòng.
- **Thứ ba thì ngắm**: Đức Chúa Giêsu chịu đội mạo gai. Ta hãy xin cho được chịu mọi sự xỉ nhục bằng lòng.
- **Thứ bốn thì ngắm**: Đức Chúa Giêsu vác cây thánh giá. Ta hãy xin cho được vác thánh giá theo chân Chúa.
- **Thứ năm thì ngắm**: Đức Chúa Giêsu chịu chết trên cây thánh giá. Ta hãy xin đóng đinh tính xác thịt vào thánh giá Chúa.

LẦN CHUỖI LÒNG THƯƠNG XÓT CHÚA

- Đọc kinh Lạy Cha
- Đọc kinh Kính Mừng
- Đọc Kinh Tin Kính

Hạt chuỗi lớn- đọc: **Lạy Cha Hằng Hữu, con xin dâng lên Cha, Mình và Máu, Linh Hồn và Thần Tính của con rất yêu dấu Cha, là Đức Giêsu Ki Tô Chúa chúng con, để đền vì tội lỗi chúng con và toàn thế giới**

Mười hạt nhỏ- **mỗi hạt đọc: vì cuộc khổ nạn đau thương của Chúa Giêsu Ki Tô, Xin Cha thương xót linh hồn TERESA và toàn thế giới.** Xong mười hạt trở lại số 4 cho đến khi hết chuỗi hạt rồi kết thúc

Kết thúc- hát hay đọc 3 lần: **Lạy Đấng Chí Thánh, là Thiên Chúa toàn năng hằng hữu, xin thương xót linh hồn TERESA và toàn thế giới**

Kinh Lạy Nữ Vương

Lạy Nữ Vương, Mẹ nhân lành làm cho chúng con được sống, được vui, được cậy. Thân lạy Mẹ, chúng con con cháu E-Và, ở chốn khách đầy, kêu đến cùng Bà, chúng con ở nơi khóc lóc than thở kêu khấn bà thương. Hỡi ơi! Bà là Chúa bầu chúng con, xin ghé mặt thương xem chúng con. Đến sau khỏi đầy, xin cho chúng con được thấy Đức Giêsu, Con lòng Bà gồm phúc lạ. Ôi khoan thay! Nhân thay! Dịu thay! Thánh Maria trọn đời đồng trinh. Amen

Kinh Bởi Trời

Lạy ơn Đức Chúa Giêsu. Xưa bởi trời mà xuống thế gian ba mươi ba năm, cùng chịu những sự thương khó cho các linh hồn thiên hạ được rỗi thì rầy chúng con xin Cha rất nhân lành vô cùng, xin tha phần phạt cho linh hồn **TERESA** chúng con cầu nguyện hôm nay, hoặc còn giam nơi lửa luyện tội, thì xin mở cửa tù rạc ấy cho ra, mà đem lên chốn hưởng mọi sự vui thật là nước Thiên Đàng. Vì công nghiệp Chúa con đã chịu nạn chịu chết vì chúng con. Amen.

Kinh Vực Sâu

Lạy Chúa, con ở dưới vực sâu kêu lên Chúa, xin Chúa hãy thương nhậm lời con kêu van, hãy lắng nghe tiếng con cầu xin. Nếu Chúa chấp tội, nào ai rỗi được? Bởi Chúa hằng có lòng lành, cùng vì lời Chúa phán hứa, con đã trông cậy Chúa. Linh hồn con cậy vì lời hứa ấy thì đã trông cậy Chúa. Những kẻ làm dân Đức Chúa Trời, đêm ngày hãy trông cậy Người cho liên, vì Người rất nhân lành hay thương vô cùng, sẽ tha hết mọi tội lỗi kẻ làm dân Người thay thảy.

Lạy Chúa, xin ban cho linh hồn **TERESA** được nghỉ ngơi đời đời, và được sáng soi vô cùng. Lạy Chúa, xin cứu lấy linh hồn **TERESA** cho khỏi tù ngục mà được nghỉ yên. Amen.

Lạy ơn Đức Chúa Giêsu, Chúa đã phán dạy rằng, con hãy xin thì con sẽ được. Vậy con xin Chúa lòng lành vô cùng thương đến các linh hồn nơi luyện tội. Xin Chúa nghe lời con cầu xin kêu van, cho linh hồn ông bà, cha mẹ, anh em, bạn hữu con. Xin Chúa mở cửa thiên đàng cho các linh hồn ấy vào. Xin cho các linh hồn ấy được sự sống vô cùng hằng soi cho liên. Amen

Hát: CHÚA NHÂN TỪ (PC - 526)

ĐK: Chúa nhân từ xin lắng nghe linh hồn con tha thiết. Ăn năn kêu van lạy Chúa xin dủ thương. Ban xuống niềm tin ấp ủ cho tâm hồn

1. Lạy Chúa xin thương con theo lượng từ bi Chúa Chúa ơi xin xóa tội con theo lòng lân tuất vô bờ

2. Rửa con nên trinh trong giũ sạch mọi gian ác. Cứu con qua ách tội khiên con thành tâm thú lỗi lầm

3. Ở ngay bên Thiên Nhan con phạm tội nhơ nhớp. Chúa luôn công chính từ nhân khi Người tuyên án nhân loại

4. Mẹ con cưu mang con trong nguồn mạch tội lỗi. Thoát sinh trong kiếp tội nhân con hằng sợ hãi u sầu

Kinh Trông Cậy

Xướng: Chúng con trông cậy rất thánh Đức Mẹ Chúa Trời, xin chớ chê chớ bỏ lời chúng con nguyện trong cơn gian nan thiếu thốn, Đức Nữ đồng trinh, hiển vinh sáng láng.

Cộng đoàn: Hằng chữa chúng con cho khỏi mọi sự dữ. Amen.

Các Câu Lạy

Xướng: Lạy Rất Thánh Trái Tim Đức Chúa Giêsu,

Cộng Đoàn: Thương xót chúng con.

Xướng: Lạy Trái Tim Cực Thanh Cực Tịnh Rất Thánh Đức Bà Maria

Cộng Đoàn: Cầu cho chúng con.

Xướng: Lạy Ông Thánh Giu-se là Bạn Thanh Sạch Đức Bà Maria trọn đời đồng trinh,

Cộng Đoàn: Cầu cho chúng con.

Xướng: Lạy Đức Mẹ La vang,

Cộng Đoàn: Cầu cho chúng con.

Xướng: Lạy Các Thánh Tử Đạo Việt Nam,

Cộng Đoàn: Cầu cho chúng con.

Tất cả: Nhân danh Cha, và Con và Thánh Thần. Amen.

TRI ÂN

Gia Đình Chúng con xin Chân Thành Cảm Tạ và Tri Ân:

Quý Cha, Quý Thầy Phó Tế, Quý Tu Sĩ Nam Nữ, Quý Hội Đồng Mục Vụ, Quý Ca Đoàn, Quý Hội Đoàn, Quý Thân, Băng, Quyến Thuộc, và cùng toàn thể Quý Vị, vì tình thương đến Bà Teresa Phạm Thị Xuân và Gia Đình chúng con, đã hy sinh thời giờ quý báu đến thăm viếng, cầu nguyện, hợp dâng Thánh Lễ, gởi vòng hoa, email phân ưu và tiễn đưa Bà Teresa Phạm Thị Xuân đến nơi an nghỉ cuối cùng.

Trong lúc tang gia vô cùng bối rối nếu có điều gì sơ suất kính xin Quý Cha và Quý Vị niệm tình tha thứ.

Nguyện xin Thiên Chúa ban tràn đầy hồng ân xuống trên Quý Cha và Toàn thể quý vị.

TANG GIA ĐỒNG CẢM TẠ

Trưởng Nam: Nguyễn Bình Sơn, Vợ và Các Con.

Thứ Nam: Nguyễn Bình Định, Vợ và Các Con.

Xin Cầu Cho Linh Hồn
Teresa Phạm Thị Xuân
Được An Nghỉ Trong Chúa